



UNIVERSIDAD  
AUTÓNOMA  
DE CHILE

MÁS UNIVERSIDAD

# ANEXO

Capacidades  
Mantenimiento  
Crecimiento  
2023 a 2030





# Introducción

**El desarrollo de infraestructura en una Universidad es fundamental para mejorar la calidad de la educación, la investigación y la experiencia de los estudiantes y la comunidad universitaria.**

En este contexto, la Universidad Autónoma de Chile define su Plan Maestro de Infraestructura como una hoja de ruta estratégica diseñada para responder al desarrollo presente y futuro de nuestra institución. Este plan refleja nuestro compromiso con la mejora continua, la innovación educativa y la creación de un ambiente propicio para el aprendizaje, la investigación y el desarrollo integral de nuestros estudiantes y la comunidad académica en su conjunto.

A través de este documento, se detalla la línea de base y establecemos nuestras metas, prioridades y estrategias para la expansión, renovación,

mantención y optimización de nuestras instalaciones, con el objetivo de fortalecer nuestra posición como líderes en la educación superior y contribuir al desarrollo de una sociedad más preparada y comprometida con el desarrollo. Este Plan Maestro representa un compromiso sólido con la excelencia educativa y el bienestar de todos quienes forman parte de la Universidad Autónoma de Chile.

Este documento responde al plan de desarrollo estratégico definido por la Universidad, y está sujeto a modificaciones y a la definición de proyectos emergentes.

---

# Superficie y carga ocupacional

REGIÓN DE LA ARAUCANÍA - CAMPUS TEMUCO



## EDIFICIO INSTITUCIONAL

### PRIMER PISO

RECINTO	SUPERFICIE M2	M2/ PERSONA	CARGA OCUPACIONAL
Oficina 1	6,66	7,00	0,95
Cowork	13,60		1,94
Cowork	27,96		3,99
Oficina 3	3,23		0,46
Oficina 4	4,13		0,59
Oficina 5	4,36		0,62
Cowork	14,06		2,01
Oficina 6	7,48		1,07
Cowork	28,70		4,10
Oficina 7	5,06		0,72
Auditorio	134,27		0,50
Sala de sonido 1	5,37	1,00	5,37
Sala de sonido 2	5,37		0,77

## SEGUNDO PISO

RECINTO	SUPERFICIE M2	M2/ PERSONA	CARGA OCUPACIONAL
Cowork	17,37	7,00	2,48
Cowork	39,64		5,66
Oficina 21	7,08		1,01
Oficina 22	5,04		0,72
Oficina 23	5,19		0,74
Cowork	13,02		1,86
Cowork	12,50		1,79
Oficina 24	8,40		1,20
Oficina 25	8,10		1,16
Oficina 26	8,28		1,18
Cowork	31,69		4,53
Oficina 27	9,80		1,40
Oficina 28	5,13		0,73
Oficina 29	6,40		0,91
Cowork	12,93		1,85
Cowork	25,28	3,61	
Bodega	1,50	1,00	1,50
Cowork	19,53	7,00	2,79
Cowork	54,96		7,85

## TERCER PISO

RECINTO	SUPERFICIE M2	M2/ PERSONA	CARGA OCUPACIONAL
Oficina Rector	28,85	7,00	4,12
Sala de Reuniones	28,17		4,02
Sala de Reuniones	28,49		4,07
Oficina 31	13,92		1,99
Oficina 32	14,38		2,05
Baño	3,66		0,52
Oficina 33	14,61		2,09
Oficina 34	13,92		1,99
Oficina 35	13,97		2,00
Oficina 36	13,85		1,98
Kitchener	9,38		1,34
Oficina 37	13,69		1,96
Oficina 38	13,80		1,97
Recepción	28,84		4,12
Baño 1	4,05		0,58
Baño 2	3,77		0,54

---

## RESUMEN EDIFICIO INSTITUCIONAL



PERSONAL DOCENTE  
Y NO DOCENTE:  
93,28



ESTUDIANTES:  
0,00

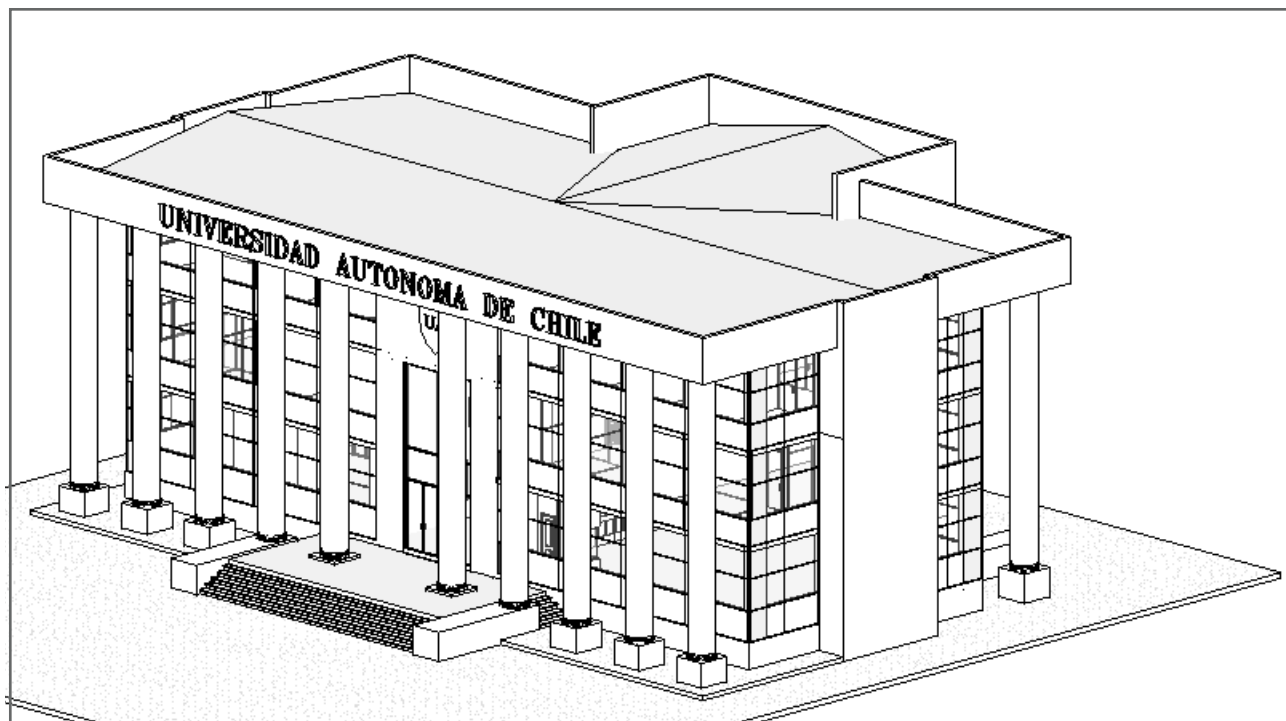



## EDIFICIO K

PRIMER PISO			
RECINTO	SUPERFICIE M2	M2/ PERSONA	CARGA OCUPACIONAL
Sala de estudio 1	114,30	1,50	76,20
Lab. computación 1	56,22	5,00	37,48
Sala de corte	14,84	7,00	2,12
Lab. ploteo	26,54	5,00	5,31
Lab. computación 2	57,24		11,45
Oficina P.A.T.S	38,22	7,00	5,46
Fotocopiadora	33,41		4,77
Casino	176,67	1,00	176,67
Casino profesores	17,39		17,39
Casino V.I.P.	11,75		11,75
Cocina	99,75	15,00	6,65

## SEGUNDO PISO

RECINTO	SUPERFICIE M2	M2/ PERSONA	CARGA OCUPACIONAL
Sala de reuniones 1	21,53	7,00	3,08
Oficina 1	16,44		2,35
Oficina 2	10,00		1,43
Oficina 3	14,77		2,11
Cowork	19,42		2,77
Oficina 4	14,63		2,09
Cowork	26,12		3,73
Kitchener	9,69		1,38
Laboratorio	37,78	5,00	7,56
Sala taller	82,01	1,50	54,67
Sala de reuniones 2	13,08	1,00	13,08
Cowork	19,20	7,00	2,74
Oficina 5	10,33		1,48
Oficina 6	13,06		1,87
Oficina 7	4,20		0,60
Oficina 8	8,98		1,28
Oficina 9	8,98		1,28
Oficina 10	8,99		1,28
Oficina 11	8,99		1,28
Oficina 12	14,57		2,08
Kitchener	7,77		1,11
Cowork	20,13		2,88
Cowork	21,21		3,03
Sala de reuniones 3	11,73	1,00	11,73
Sala de reuniones 4	17,13		17,13

## TERCER PISO

RECINTO	SUPERFICIE M2	M2/ PERSONA	CARGA OCUPACIONAL
Oficina 1	9,07	7,00	1,30
Oficina 2	7,93		1,13
Oficina 3	8,04		1,15
Sala de reuniones	12,83	1,00	1,83
Sala de clases 1	41,41	1,50	27,61
Sala de clases 2	39,55		26,37
Sala de clases 3	53,50		35,67
Sala de clases 4	83,68		55,79
Sala de clases 5	53,93		35,95
Sala de clases 6	54,80		36,53
Sala de clases 7	54,66		36,44
Sala de clases 8	52,43		34,95

## CUARTO PISO

RECINTO	SUPERFICIE M2	M2/ PERSONA	CARGA OCUPACIONAL
Sala de clases 1	72,02	1,50	48,01
Sala de clases 2	34,99		23,33
Sala de clases 3	47,81		31,87
Sala de clases 4	41,01		27,34
Sala de clases 5	41,17		27,45
Sala de clases 6	47,00		31,33
Sala de clases 7	48,07		32,05
Sala de clases 8	47,33		31,55
Sala de clases 9	34,66		23,11

---

---

## RESUMEN EDIFICIO K



**PERSONAL DOCENTE  
Y NO DOCENTE:**  
61,10



**ESTUDIANTES:**  
714,43

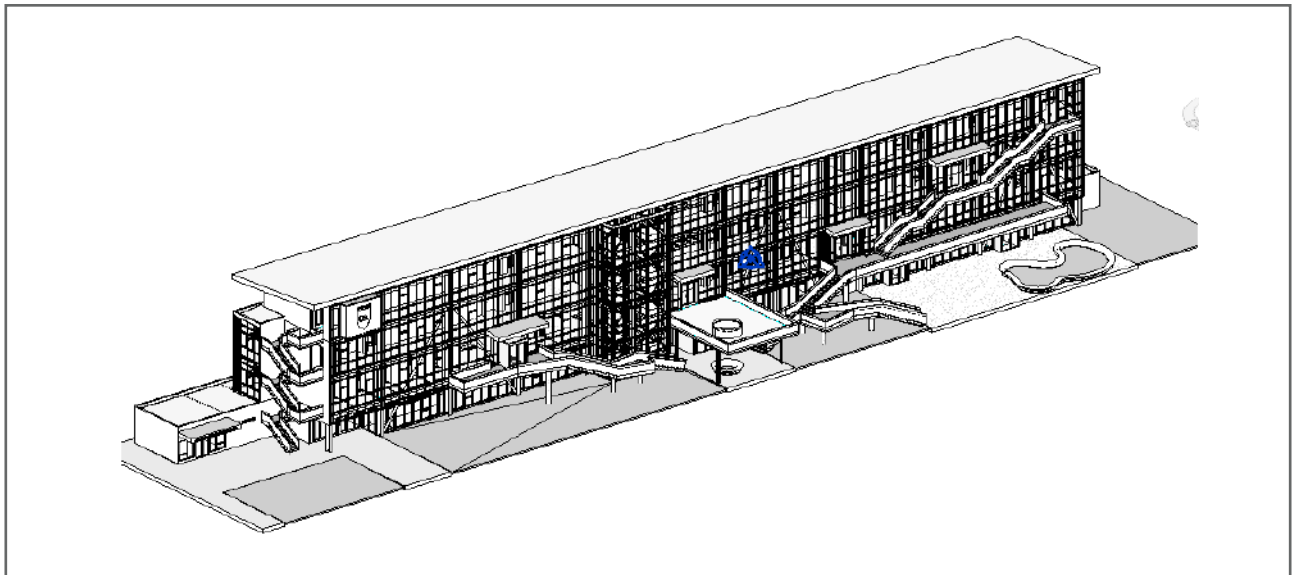

## CLÍNICA INTEGRADA DE SALUD (CIS)

PRIMER SUBSUELO			
RECINTO	SUPERFICIE M2	M2/ PERSONA	CARGA OCUPACIONAL
Sala de vigilancia	6,53	7,00	0,93
Oficina 1	6,67		0,95
Oficina 2	4,20		0,60

## PRIMER PISO

RECINTO	SUPERFICIE M2	M2/ PERSONA	CARGA OCUPACIONAL
Oficina 1	7,42	7,00	1,06
Oficina 2	9,83		1,40
Sala multiuso 1	5,03	1,00	5,03
Sala multiuso 2	6,13		6,13
Sala multiuso 3	5,03		5,03
Sala multiuso 4	8,76		8,76
Cafeteria	76,01		76,01
Oficina 3	4,55	7,00	0,65
Oficina 4	16,94		2,42
Laboratorio 1	12,10	5,00	2,42
Laboratorio 2	12,10		2,42
Laboratorio 3	11,48		2,30
Laboratorio 4	19,18		3,84
Laboratorio 5	16,41		3,28
Sillón clínico 1	7,60		1,52
Sillón clínico 2	7,60		1,52
Sillón clínico 3	7,60		1,52
Sillón clínico 4	7,60		1,52
Sillón clínico 5	7,60		1,52
Sillón clínico 6	7,60		1,52
Sillón clínico 7	8,00		1,60
Sillón clínico 8	8,00		1,60
Sillón clínico 9	8,00		1,60

## SEGUNDO PISO

RECINTO	SUPERFICIE M2	M2/ PERSONA	CARGA OCUPACIONAL
Sala de estar	15,24	1,00	15,24
Sala profesores	16,42		16,42
Oficina 1	11,28	7,00	1,61
Sala multiuso 1	11,48	1,00	11,48
Sala multiuso 2	11,28		11,28
Sala multiuso 3	14,44		14,44
Sillón clínico 1	7,60	5,00	1,52
Sillón clínico 2	7,60		1,52
Sillón clínico 3	7,60		1,52
Sillón clínico 4	7,60		1,52
Sillón clínico 5	7,60		1,52
Sillón clínico 6	7,60		1,52
Sillón clínico 7	7,60		1,52
Sillón clínico 8	7,60		1,52
Sillón clínico 9	7,60		1,52
Sillón clínico 10	7,60		1,52
Sillón clínico 11	7,60		1,52
Sillón clínico 12	7,60		1,52
Sillón clínico 13	7,60		1,52
Sillón clínico 14	8,00		1,60
Sillón clínico 15	8,00		1,60
Sillón clínico 16	8,00		1,60
Sillón clínico 17	8,00		1,60
Sillón clínico 18	8,00		1,60
Laboratorio 1	21,27		4,25
Laboratorio 2	21,02		4,20

## TERCER PISO

RECINTO	SUPERFICIE M2	M2/ PERSONA	CARGA OCUPACIONAL
Sala profesores	10,21	1,00	10,21
Sala reuniones	16,50	7,00	2,36
Asistente dental	15,89	5,00	3,18
Sala de lavado	23,30		4,66
Sala yeso	14,44		2,89
Clinica odontológica	628,41		125,68
Recepción	12,62	7,00	1,80

## CUARTO PISO

RECINTO	SUPERFICIE M2	M2/ PERSONA	CARGA OCUPACIONAL
Secretaría	17,62	7,00	2,52
Tránsito coordinación	16,31		2,33
Sala reuniones	14,44		2,06
Dirección	18,28		2,61
Oficina 1	14,44		2,06
Clínica	388,31	5,00	77,66
Oficina 2	8,90	7,00	1,27
Oficina 3	8,85		1,26
Oficina 4	8,29		1,18
Oficina 5	11,63		1,66
Oficina 6	13,01		1,86
Oficina 7	12,61		1,80
Oficina 8	21,70		3,10
Oficina 9	14,64		2,09
Fantomás	54,69		7,81



## QUINTO PISO

RECINTO	SUPERFICIE M2	M2/ PERSONA	CARGA OCUPACIONAL
Oficina 1	6,93	7,00	0,99
Oficina 2	14,99		2,14
Box	11,28	5,00	2,26
Box evaluación	9,42		1,88
Box terapia	11,48		2,30
Box crioterapia	9,42		1,88
Box terapia	16,31		3,26
Box terapia resp.	7,73		1,55
Box terapia resp.	7,50		1,50
Box kinesiología 1	12,31		2,46
Box kinesiología 2	8,04		1,61
Box kinesiología 3	8,03		1,61
Box kinesiología 4	8,23		1,65
Box kinesiología 5	8,40		1,68
Box kinesiología 6	8,45		1,69
Oficina 3	8,18		7,00
Oficina 4	6,59	0,94	
Oficina 5	7,65	1,09	
Oficina 6	6,30	0,90	
Box nasofarin.	25,73	5,00	5,15
Box estroboscopia	21,86		4,37
Neurorehabilitación 1	32,30		6,46
Neurorehabilitación 2	30,57		6,11
Taller de foniatría	32,30		6,46
Neurorehabilitación 3	41,93		8,39
Neurorehabilitación 4	50,09		10,02

---

## RESUMEN CLÍNICA INTEGRADA DE SALUD (CIS)



**PERSONAL DOCENTE  
Y NO DOCENTE:**  
96,82



**ESTUDIANTES:**  
319,97



## EDIFICIO A Y C

PRIMER PISO			
RECINTO	SUPERFICIE M2	M2/ PERSONA	CARGA OCUPACIONAL
Sala de lectura 1	113,65	5,00	22,73
Sala de lectura 2	241,69		48,34
Sala de estudio 1	8,70		1,74
Sala de estudio 2	10,18		2,04
Sala de estudio 3	8,04		1,61
Sala de estudio 4	8,12		1,62
Sala de estudio 5	10,21		2,04
Sala de estudio 6	9,25		1,85
Sala de estudio 7	12,66		2,53
Sala de estudio 8	12,20		2,44
Sala de estudio 9	12,42		2,48
Sala de estudio 10	12,42		2,48
Sala de estudio 11	12,55		2,51
Sala de estudio 12	11,17		2,23
Sala de estudio 13	10,97		2,19
Sala de estudio 14	10,97	2,19	
Sala de estudio 15	10,97	2,19	
Atención estudiantes	23,61	7,00	3,37
Oficina	18,35		2,62

## SEGUNDO PISO

RECINTO	SUPERFICIE M2	M2/ PERSONA	CARGA OCUPACIONAL
Sala de estudio 1	8,49	5,00	1,70
Sala de estudio 2	7,71		1,54
Sala de estudio 3	14,42		2,88
Sala de lectura 1	126,13		25,23
Sala de lectura 2	55,66		11,13
Sala de registro	17,52	7,00	2,50
Sala de clases 1	72,46	1,50	48,31
Sala de clases 2	72,48		48,32
Sala de clases 3	76,82		51,21
Sala de clases 4	79,16		52,77

## TERCER PISO

RECINTO	SUPERFICIE M2	M2/ PERSONA	CARGA OCUPACIONAL
Sala de estudio 1	53,80	5,00	10,76
Sala de estudio 2	53,80		10,76
Sala de estudio 3	53,80		10,76
Sala de estudio 4	65,91		13,18
Sala de estudio 5	79,46		15,89
Sala de meditación	19,71		3,94
Sala de clases 1	72,49	1,50	48,33
Sala de clases 2	72,48		48,32
Sala de clases 3	76,82		51,21
Sala de clases 4	79,78		53,19

## CUARTO PISO

RECINTO	SUPERFICIE M2	M2/ PERSONA	CARGA OCUPACIONAL
Sala de estudio 1	53,80	5,00	10,76
Sala de estudio 2	53,80		10,76
Sala de estudio 3	53,80		10,76
Sala de estudio 4	65,91		13,18
Sala de estudio 5	79,46		15,89
Oficina 1	5,91	7,00	0,84
Oficina 2	5,99		0,86
Oficina 3	5,99		0,86
Oficina 4	5,99		0,86
Oficina 5	6,00		0,86
Oficina 6	5,97		0,85
Oficina 7	5,94		0,85
Oficina 8	5,89		0,84
Oficina 9	5,89		0,84
Oficina 10	5,96		0,85
Oficina 11	5,87		0,84
Oficina 12	9,03		1,29
Oficina 13	9,02		1,29
Oficina 14	8,94		1,28
Oficina 15	9,60		1,37
Oficina 16	9,60		1,37
Oficina 17	9,74		1,39
Oficina 18	7,07		1,01
Oficina 19	11,93		1,70
Oficina 20	12,21		1,74
Oficina 21	12,21	1,74	
Oficina 22	12,20	1,74	
Sala de Reuniones	22,10	3,16	

## QUINTO PISO

RECINTO	SUPERFICIE M2	M2/ PERSONA	CARGA OCUPACIONAL
Oficina 1	11,25	7,00	1,61
Oficina 2	11,25		1,61
Oficina 3	11,35		1,62
Oficina 4	8,14		1,16
Oficina 5	9,17		1,31
Cowork	21,81		3,12
Sala de reuniones	10,81		1,54
Oficina 6	8,93		1,28
Oficina 7	5,31		0,76
Oficina 8	5,31		0,76
Oficina 9	5,31		0,76
Oficina 10	5,33		0,76
Oficina 11	5,30		0,76
Oficina 12	5,31		0,76
Oficina 13	5,95		0,85
Oficina 14	8,85		1,26
Oficina 15	9,37		1,34
Oficina 16	9,37		1,34
Oficina 17	9,37		1,34
Oficina 18	9,86		1,41
Oficina 19	9,85		1,41
Oficina 20	9,99		1,43
Oficina 21	8,75		1,25
Sala de reuniones	12,10		1,73
Oficina 22	11,31	1,62	
Oficina 23	11,31	1,62	
Oficina 24	11,31	1,62	

## PRIMER SUBSUELO

RECINTO	SUPERFICIE M2	M2/ PERSONA	CARGA OCUPACIONAL
Área de lectura	175,68	5,00	35,14
Sala de lectura 1	12,11		2,42
Sala de lectura 2	12,30		2,46
Sala de lectura 3	12,30		2,46
Sala de lectura 4	12,37		2,47
Sala de lectura 5	12,37		2,47
Sala de lectura 6	11,00		2,20
Sala de lectura 7	10,77		2,15
Sala de lectura 8	10,83		2,17
Sala de lectura 9	10,83		2,17

---

## RESUMEN EDIFICIOS A Y C



PERSONAL DOCENTE  
Y NO DOCENTE:  
72,93



ESTUDIANTES:  
730,14

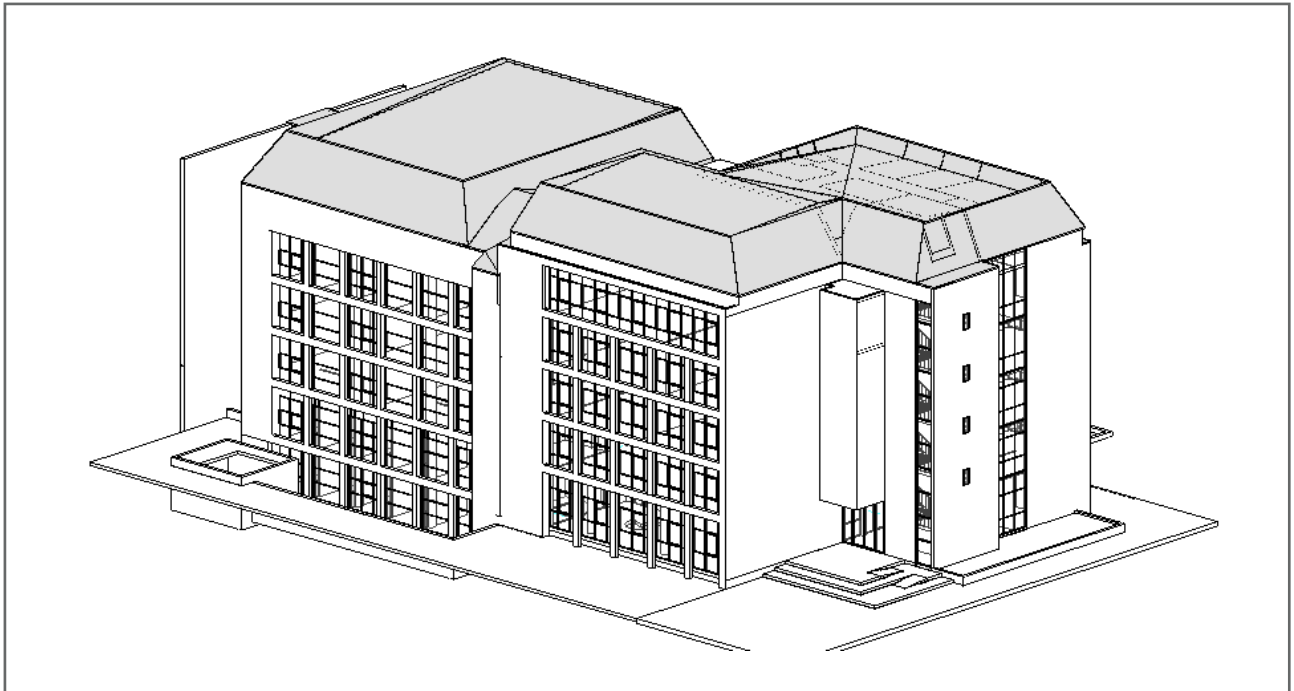



## EDIFICIO E

### PRIMER PISO

RECINTO	SUPERFICIE M2	M2/ PERSONA	CARGA OCUPACIONAL
Sala taller 1	114,30	5,00	22,86
Sala taller 2	56,22		11,24
Laboratorio 1	14,84		2,97
Laboratorio 2	26,54		5,31

### SEGUNDO PISO

RECINTO	SUPERFICIE M2	M2/ PERSONA	CARGA OCUPACIONAL
Sala de clases 1	46,21	1,50	30,81
Sala de clases 2	46,93		31,29
Sala de clases 3	46,93		31,29
Sala de clases 4	46,57		31,05
Sala de clases 5	80,09		53,39
Sala de clases 6	68,78		45,85
Sala de clases 7	65,54		43,69

## TERCER PISO

RECINTO	SUPERFICIE M2	M2/ PERSONA	CARGA OCUPACIONAL
Sala de clases 1	46,15	1,50	30,77
Sala de clases 2	46,93		31,29
Sala de clases 3	46,93		31,29
Sala de clases 4	46,57		31,05
Sala de clases 5	80,09		53,39
Sala de clases 6	69,78		46,52
Sala de clases 7	65,54		43,69

## CUARTO PISO

RECINTO	SUPERFICIE M2	M2/ PERSONA	CARGA OCUPACIONAL
Sala de clases 1	46,15	1,50	30,77
Sala de clases 2	46,93		31,29
Sala de clases 3	46,93		31,29
Sala de clases 4	46,57		31,05
Oficina 1	12,30	7,00	1,76
Oficina 2	14,17		2,02
Oficina 3	6,90		0,99
Oficina 4	6,75		0,96
Oficina 5	6,90		0,99
Oficina 6	7,07		1,01
Oficina 7	7,11		1,02
Oficina 8	7,07		1,01
Oficina 9	24,01		3,43
Oficina 10	16,86		2,41
Oficina 11	11,71		1,67
Oficina 12	11,71		1,67
Oficina 13	11,71		1,67
Oficina 14	11,71		1,67
Oficina 15	12,82		1,83

## QUINTO PISO

RECINTO	SUPERFICIE M2	M2/ PERSONA	CARGA OCUPACIONAL
Sala de clases 1	44,24	1,50	29,49
Sala de clases 2	44,87		29,91
Sala de clases 3	44,87		29,91
Sala de clases 4	55,53		37,02
Oficina 1	12,30	7,00	1,76
Oficina 2	6,91		0,99
Oficina 3	6,87		0,98
Oficina 4	6,90		0,99
Oficina 5	6,75		0,96
Oficina 6	6,90		0,99
Oficina 7	7,07		1,01
Oficina 8	7,11		1,02
Oficina 9	7,07		1,01
Oficina 10	27,71		3,96
Oficina 11	14,63		2,09
Oficina 12	10,75		1,54
Oficina 13	10,76		1,54
Oficina 14	10,75		1,54
Oficina 15	10,75		1,54
Oficina 16	12,07		1,72

---

---

## RESUMEN EDIFICIO E



PERSONAL DOCENTE  
Y NO DOCENTE:  
47,73



ESTUDIANTES:  
828,47

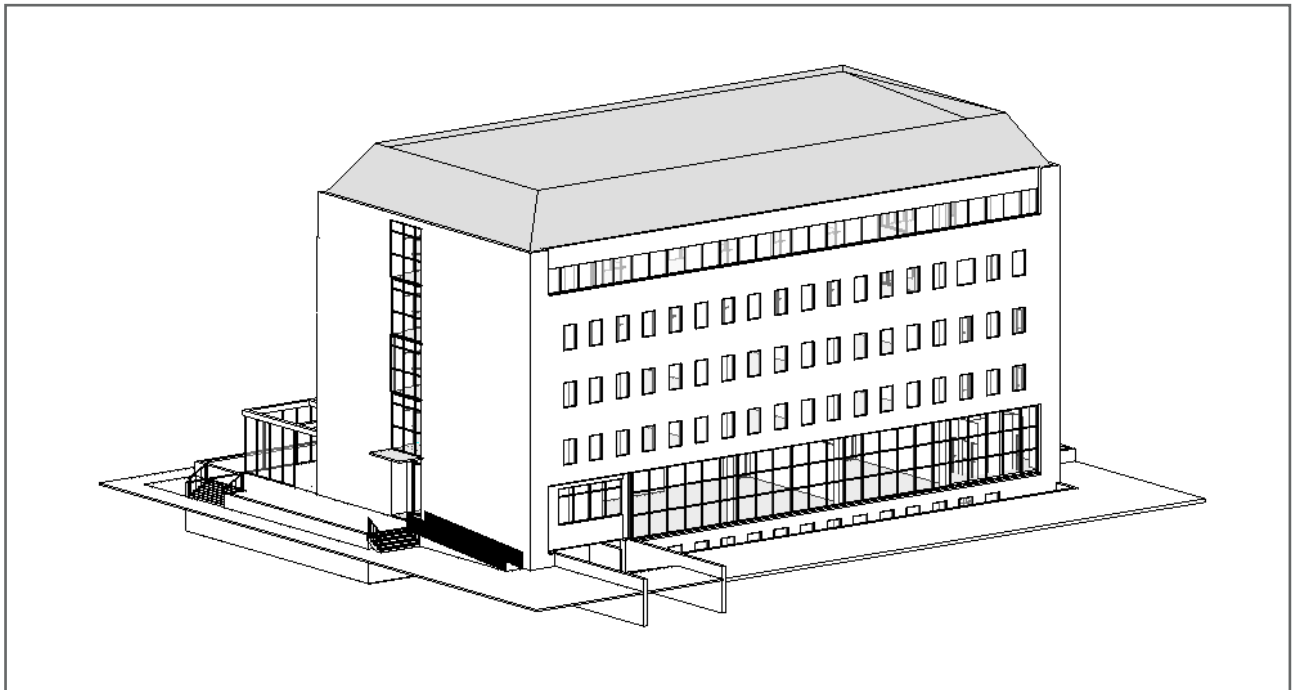

## EDIFICIO L-M

PRIMER PISO			
RECINTO	SUPERFICIE M2	M2/ PERSONA	CARGA OCUPACIONAL
Laboratorio 1	37,58	5,00	7,52
Laboratorio 2	43,71		8,74
Laboratorio 3	43,71		8,74
Laboratorio 4	36,61		7,32
Laboratorio 5	18,45		3,69
Laboratorio 6	21,73		4,35
Laboratorio 7	21,73		4,35
Laboratorio 8	21,74		4,35
Laboratorio 9	29,57		5,91
Auditorio	105,73	0,50	211,46
Sala de taller 1	41,31	5,00	8,26
Sala de taller 2	42,43		8,49
Oficina 1	21,75	7,00	3,11
Oficina 2	11,61		1,66
Oficina 3	9,99		1,43
Oficina 4	10,14		1,45
Oficina 5	6,67		0,95
Oficina 6	10,25		1,46
Oficina 7	10,32		1,47
Oficina 8	9,62		1,37

## SEGUNDO PISO

RECINTO	SUPERFICIE M2	M2/ PERSONA	CARGA OCUPACIONAL
Laboratorio 1	68,43	5,00	13,69
Laboratorio 2	64,43		12,89
Laboratorio 3	68,34		13,67
Laboratorio 4	45,06		9,01
Laboratorio 5	45,31		9,06
Taller multiuso 1	60,77		12,15
Sala de clases 1	46,40	1,50	30,93
Sala de clases 2	46,53		31,02
Sala de clases 3	48,79		32,53
Sala de clases 4	48,84		32,56
Sala de clases 5	49,14		32,76
Taller multiuso 2	61,77	5,00	12,35
Laboratorio 6	61,77		12,35

## TERCER PISO

RECINTO	SUPERFICIE M2	M2/ PERSONA	CARGA OCUPACIONAL
Laboratorio 1	68,43	5,00	13,69
Laboratorio 2	64,43		12,89
Laboratorio 3	68,34		13,67
Laboratorio 4	45,06		9,01
Laboratorio 5	45,31		9,06
Laboratorio 6	45,33		9,07
Sala de clases 1	46,83	1,50	31,22
Sala de clases 2	46,48		30,99
Sala de clases 3	48,79		32,53
Sala de clases 4	48,84		32,56
Sala de clases 5	49,14		32,76
Taller multiuso 1	49,10	5,00	9,82
Laboratorio 6	61,77		12,35

## CUARTO PISO

RECINTO	SUPERFICIE M2	M2/ PERSONA	CARGA OCUPACIONAL
Sala de clases 1	45,51	1,50	30,34
Sala de clases 2	43,86		29,24
Sala de clases 3	43,86		29,24
Sala de clases 4	45,38		30,25
Sala de clases 5	18,53		12,35
Sala de clases 6	19,92		13,28
Sala de clases 7	19,92		13,28
Sala de clases 8	19,92		13,28
Sala de clases 9	19,92		13,28
Sala de clases 10	18,53		12,35
Taller kinesiología	76,26	5,00	15,25
Sala de clases 11	39,28		7,86
Laboratorio biología	44,53		8,91
Laboratorio química	67,74		13,55
Laboratorio anatomía	64,58		12,92
Sala de preparación	16,72		3,34

---

## RESUMEN EDIFICIOS L-M



**PERSONAL DOCENTE  
Y NO DOCENTE:**  
12,91



**ESTUDIANTES:**  
835,02

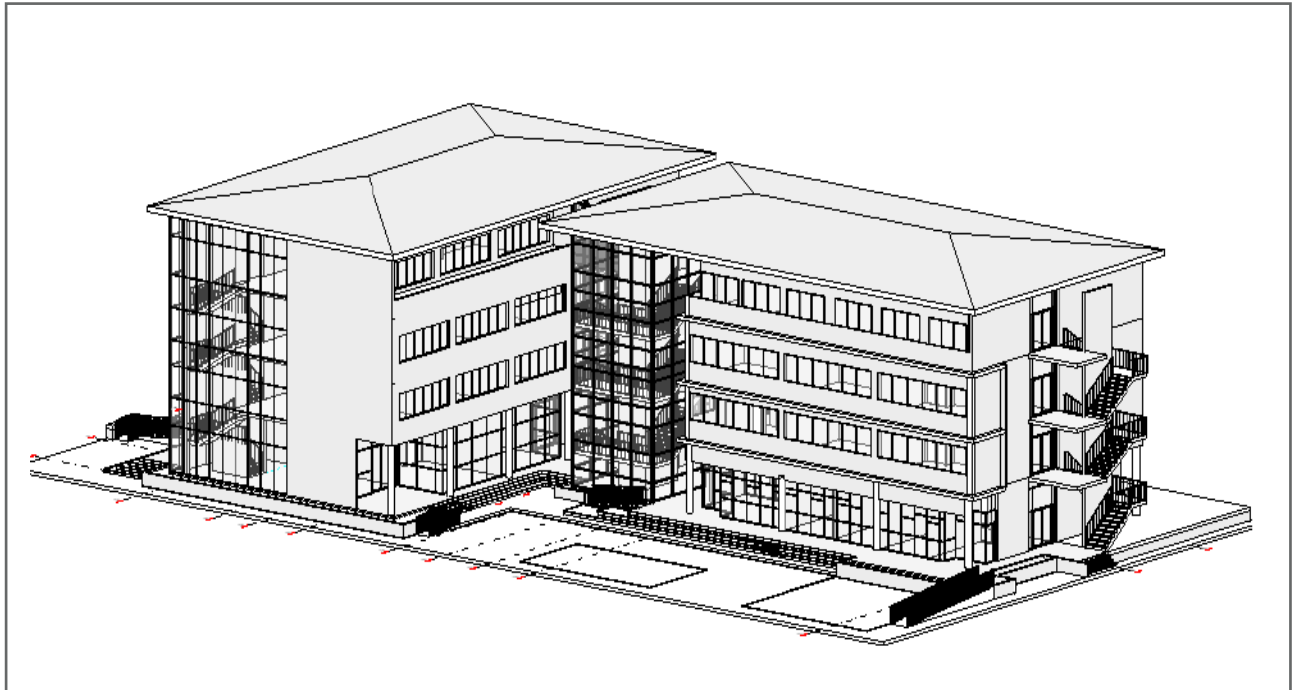



## COLISEO

### PRIMER SUBSUELO

RECINTO	SUPERFICIE M2	M2/ PERSONA	CARGA OCUPACIONAL
Sala multipropósito 1	47,53	1,00	47,53
Sala multipropósito 2	44,76		44,76
Sala multipropósito 3	45,12		45,12
Sala multipropósito 4	63,91		63,91
Sala de clases 1	39,81	1,50	26,54
Sala de clases 2	40,21		26,81
Sala de clases 3	51,23		34,15
Sala de clases 4	46,09		30,73
Sala de clases 5	43,36		28,91
Sala de clases 6	25,10		16,73
Sala de clases 7	25,10		16,73
Sala de clases 8	47,95		31,97
Laboratorio	69,14	5,00	13,83
Sala musculación	104,33		20,87

### PRIMER PISO

RECINTO	SUPERFICIE M2	M2/ PERSONA	CARGA OCUPACIONAL
Cancha gimnasio	118,95	4,00	29,74

## SEGUNDO PISO

RECINTO	SUPERFICIE M2	M2/ PERSONA	CARGA OCUPACIONAL
Lab. fisicoquímica	190,56	5,00	38,11
Oficina 1	8,77	7,00	1,25

## TERCER PISO

RECINTO	SUPERFICIE M2	M2/ PERSONA	CARGA OCUPACIONAL
Gim. kinesiológico	132,88	5,00	26,58
Box 1	10,56		2,11
Box 2	10,56		2,11
Box 3	10,66		2,13
Box 4	12,30		2,46
Box 5	11,02		2,20
Box 6	10,85	2,17	
Oficina	8,89	7,00	1,27

## CUARTO PISO

RECINTO	SUPERFICIE M2	M2/ PERSONA	CARGA OCUPACIONAL
Sala de prensa	25,05	7,00	3,58
Sala post edición	13,68		1,95
Sala venta	4,74		0,68
Of. administrativa	13,00		1,86
Oficina dirección	12,37		1,77
Secretaria	5,50		0,79

## RESUMEN COLISEO



**PERSONAL DOCENTE  
Y NO DOCENTE:**  
28,28



**ESTUDIANTES:**  
658,04

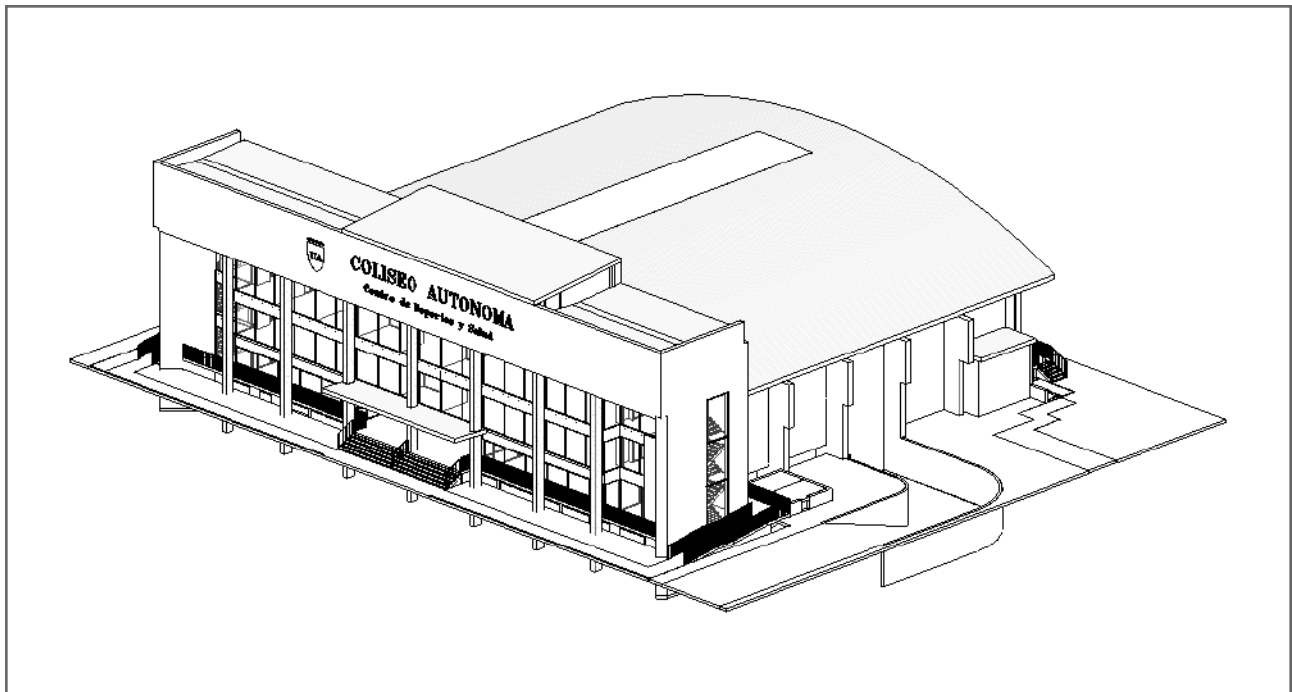

## AMPLIACIÓN EDIFICIO L

### PRIMER PISO

RECINTO	SUPERFICIE M2	M2/ PERSONA	CARGA OCUPACIONAL
Sala de clases 1	66,47	1,50	44,31
Sala de clases 2	75,07		50,05
Laboratorio 1	5,90	5,00	1,18
Laboratorio 2	4,86		0,97
Laboratorio 3	5,18		1,04
Laboratorio 4	16,81		3,36
Laboratorio 5	11,72		2,34
Laboratorio 6	6,32		1,26
Laboratorio 7	35,39		7,08

### SEGUNDO PISO

RECINTO	SUPERFICIE M2	M2/ PERSONA	CARGA OCUPACIONAL
Sala de clases 1	205,70	5,00	41,14
Sala de clases 2	94,34		18,87

### TERCER PISO

RECINTO	SUPERFICIE M2	M2/ PERSONA	CARGA OCUPACIONAL
Sala de clases 1	83,77	1,50	55,85
Sala de clases 2	78,85		52,57
Sala de clases 3	104,08		69,39

## CUARTO PISO

RECINTO	SUPERFICIE M2	M2/ PERSONA	CARGA OCUPACIONAL
Oficina 1	15,78	7,00	2,25
Oficina 2	12,40		1,77
Oficina 3	11,30		1,61
Oficina 4	12,06		1,72
Oficina 5	8,38		1,20
Oficina 6	79,38		11,34
Oficina 7	5,41		0,77
Oficina 8	5,47		0,78
Oficina 9	5,90		0,84
Oficina 10	9,70		1,39
Oficina 11	5,69		0,81
Oficina 12	17,94		2,56
Oficina 13	14,13		2,02

---

## RESUMEN AMPLIACIÓN EDIFICIO L



PERSONAL DOCENTE  
Y NO DOCENTE:  
29,08



ESTUDIANTES:  
489,42

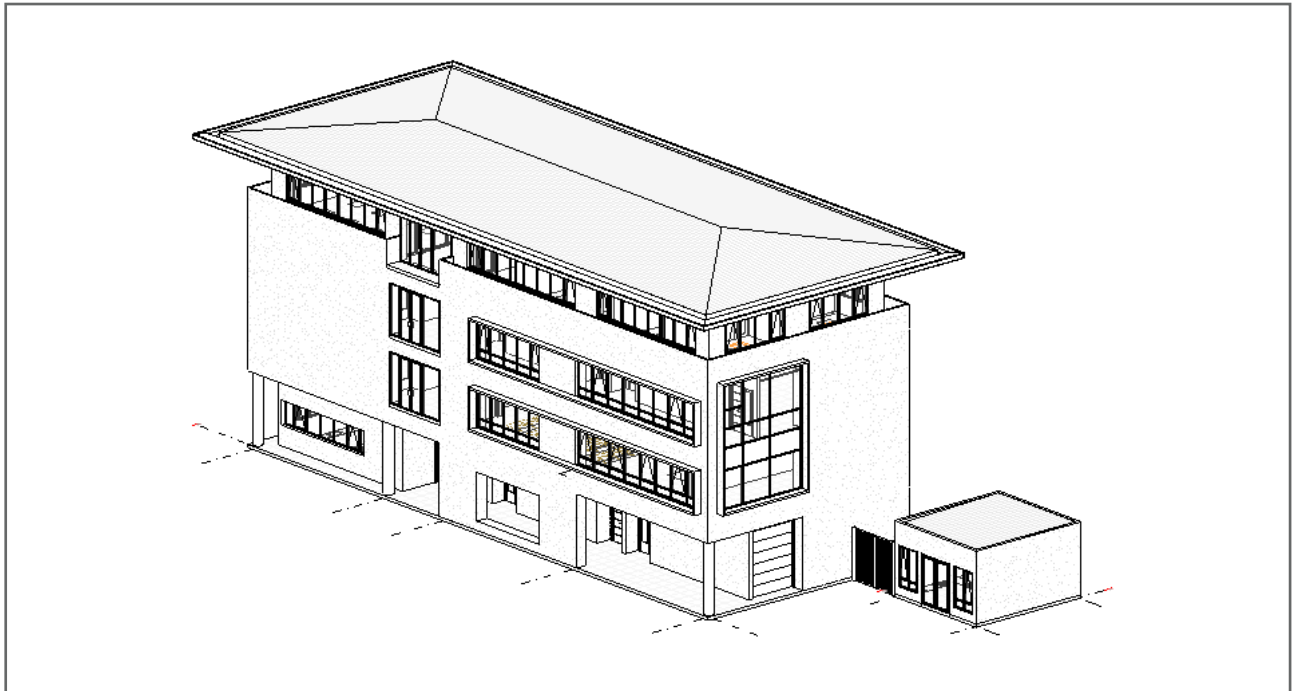

**REGIÓN DEL MAULE - SEDE TALCA**



## EDIFICIO VICERRECTORÍA

### PRIMER PISO

RECINTO	SUPERFICIE M2	M2/ PERSONA	CARGA OCUPACIONAL
Auditorio	232,27	0,50	464,54
Oficina 1	7,61	7,00	1,09
Casino	181,93	1,00	181,93

### SEGUNDO PISO

RECINTO	SUPERFICIE M2	M2/ PERSONA	CARGA OCUPACIONAL
Área de acceso	109,86	1,00	109,86
Oficina 1	164,16	7,00	23,45

### TERCER PISO

RECINTO	SUPERFICIE M2	M2/ PERSONA	CARGA OCUPACIONAL
Oficina 1	19,92	7,00	2,85
Oficina 2	25,78		3,68
Oficina 3	8,75		1,25
Oficina 4	12,75		1,82
Oficina 5	31,31		4,47



## RESUMEN EDIFICIO VICERRECTORÍA



PERSONAL DOCENTE  
Y NO DOCENTE:  
38,61



ESTUDIANTES:  
0,00

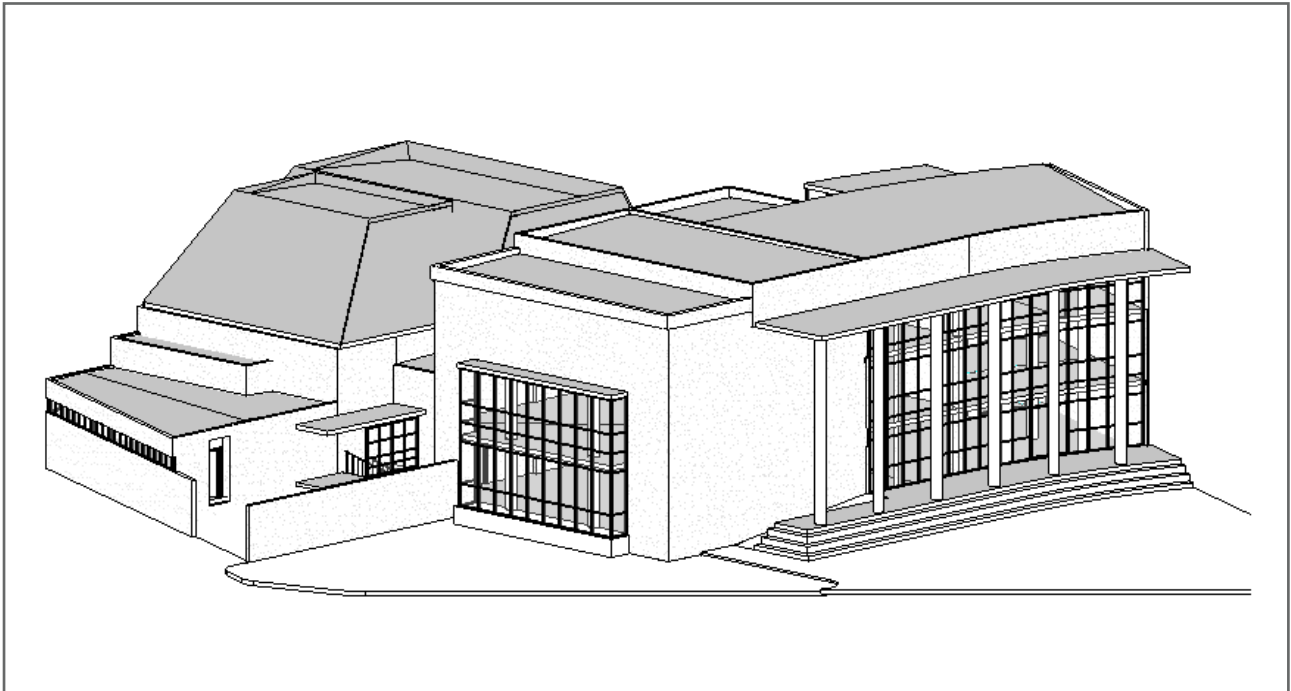

## EDIFICIO AULAS

### PRIMER PISO

RECINTO	SUPERFICIE M2	M2/ PERSONA	CARGA OCUPACIONAL
Sala multiuso	103,51	5,00	20,70
Sala de conferencia	58,00	0,50	116,00
Hemeroteca	113,37	5,00	22,67
Sala de estudio 1	4,62		0,92
Sala de estudio 2	4,62		0,92
Sala de estudio 3	4,62		0,92
Sala de estudio 4	4,62		0,92
Sala de estudio 5	3,58		0,72
Sala de estudio 6	3,07		0,61
Sala de estudio 7	3,39		0,68
Sala de estudio 8	4,41		0,88
Sala de estudio 9	4,57		0,91
Sala de estudio 10	4,41		0,88
Sala de estudio 11	4,41		0,88
Sala de estudio 12	4,57		0,91
Sala de estudio 13	4,41		0,88
Sala de estudio 14	3,37	0,67	

### SEGUNDO PISO

RECINTO	SUPERFICIE M2	M2/ PERSONA	CARGA OCUPACIONAL
Sala de clases 1	57,24	1,50	38,16
Counter biblioteca	210,21	5,00	42,04
Oficina	10,87	7,00	1,55

## TERCER PISO

RECINTO	SUPERFICIE M2	M2/ PERSONA	CARGA OCUPACIONAL
Sala de clases 1	65,93	1,50	43,95
Sala de clases 2	63,13		42,09
Sala de clases 3	69,31		46,21
Sala de clases 4	66,99		44,66
Sala de clases 5	62,76		41,84
Sala de clases 6	62,92		41,95
Sala de clases 7	75,45		50,30
Sala de estudio 1	29,26	5,00	5,85
Sala de estudio 2	8,26		1,65
Sala de estudio 3	8,18		1,64

## CUARTO PISO

RECINTO	SUPERFICIE M2	M2/ PERSONA	CARGA OCUPACIONAL
Sala de clases 1	66,00	1,50	44,00
Sala de clases 2	63,14		42,09
Sala de clases 3	66,29		44,19
Sala de clases 4	66,97		44,65
Sala de clases 5	62,77		41,85
Sala de clases 6	62,95		41,97
Sala de clases 7	75,35		50,23
Oficina	5,37	5,00	1,07
Sala taller	32,14		6,43
Bodega	8,16	40,00	0,20

## QUINTO PISO

RECINTO	SUPERFICIE M2	M2/ PERSONA	CARGA OCUPACIONAL
Oficina 1	19,27	7,00	2,75
Oficina 2	14,08		2,01
Oficina 3	9,49		1,36
Oficina 4	9,34		1,33
Oficina 5	7,76		1,11
Oficina 6	7,39		1,06
Oficina 7	5,92		0,85
Oficina 8	6,10		0,87
Oficina 9	5,04		0,72
Oficina 10	5,80		0,83
Oficina 11	6,54		0,93
Oficina 12	6,63		0,95
Oficina 13	6,59		0,94
Oficina 14	6,54		0,93
Oficina 15	6,63		0,95
Oficina 16	9,61		1,37
Oficina 17	18,49		2,64
Oficina 18	6,95		0,99
Oficina 19	7,03		1,00
Oficina 20	7,81		1,12
Oficina 21	7,15		1,02
Oficina 22	15,36		2,19
Oficina 23	5,51		0,79
Oficina 24	17,28		2,47
Oficina 25	8,26		1,18
Oficina 26	21,05		3,01
Sala de clases 1	62,69	1,50	41,79
Sala de clases 2	62,97		41,98
Sala de clases 3	75,37		50,25

## SEXTO PISO

RECINTO	SUPERFICIE M2	M2/ PERSONA	CARGA OCUPACIONAL
Oficina 1	19,27	7,00	2,75
Oficina 2	14,08		2,01
Oficina 3	9,49		1,36
Oficina 4	9,34		1,33
Oficina 5	7,76		1,11
Oficina 6	7,39		1,06
Oficina 7	5,92		0,85
Oficina 8	6,10		0,87
Oficina 9	5,04		0,72
Oficina 10	5,80		0,83
Oficina 11	6,54		0,93
Oficina 12	6,63		0,95
Oficina 13	6,59		0,94
Oficina 14	6,54		0,93
Oficina 15	6,63		0,95
Oficina 16	9,61		1,37
Oficina 17	18,49		2,64
Oficina 18	6,01		0,86
Oficina 19	5,40		0,77
Oficina 20	7,74		1,11
Oficina 21	8,10	1,16	
Oficina 22	13,34	1,91	
Oficina 23	8,54	1,22	
Sala de estudiante 1	17,47	1,50	11,65
Oficina 24	3,46	7,00	0,49
Oficina 25	3,30		0,47
Oficina 26	3,46		0,49
Oficina 27	11,41		1,63
Sala de clases 1	62,69	1,50	41,79
Sala de clases 2	62,97		41,98
Sala de clases 3	50,78		33,85
Sala de clases 4	14,19		9,46

---

## RESUMEN EDIFICIO AULAS



PERSONAL DOCENTE  
Y NO DOCENTE:  
69,71



ESTUDIANTES:  
1043,61

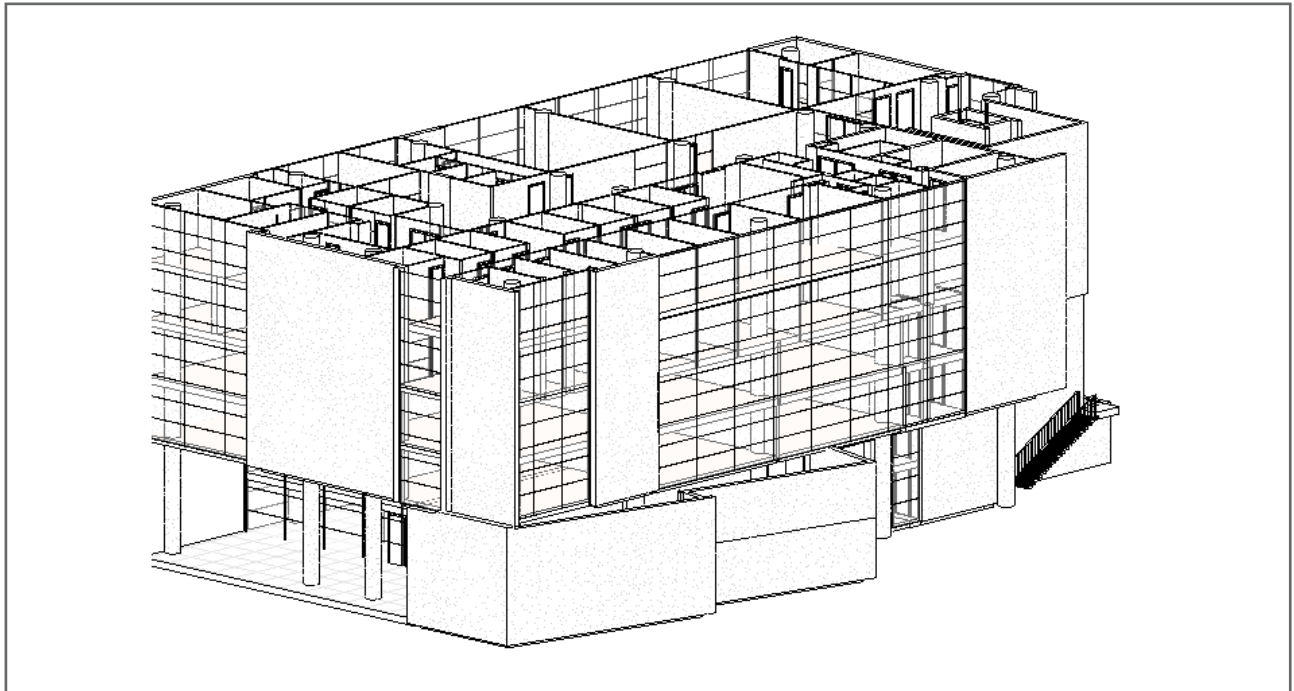

## EDIFICIO AULAS 1, 2 Y 3

PRIMER PISO			
RECINTO	SUPERFICIE M2	M2/ PERSONA	CARGA OCUPACIONAL
Sala de clases 1	31,49	5,00	6,30
Sala de clases 2	48,6		9,72
Sala de clases 3	56,28		11,26
Sala de clases 4	13,4		2,68
Sala de clases 5	50,45		10,09
Sala de clases 6	118,08		23,62
Sala de clases 7	107,52		21,50
Sala de clases 8	49,02		9,80
Sala de clases 9	40,09		8,02
Oficina 1	27,66	7,00	3,95
Oficina 2	48,84		6,98
Oficina 3	7,27		1,04
Oficina 4	21,3		3,04

## SEGUNDO PISO

RECINTO	SUPERFICIE M2	M2/ PERSONA	CARGA OCUPACIONAL
Oficina 1	8,16	7,00	1,17
Oficina 2	6,44		0,92
Oficina 3	6,92		0,99
Oficina 4	4,84		0,69
Oficina 5	5,68		0,81
Oficina 6	5,33		0,76
Oficina 7	5,14		0,73
Oficina 8	8,26		1,18
Oficina 9	10,01		1,43
Oficina 10	9,32		1,33
Oficina 11	11,28		1,61
Oficina 12	7,38		1,05
Oficina 13	7,66		1,09
Oficina 14	25,31		3,62
Oficina 15	25,31		3,62
Oficina 16	25,31		3,62
Oficina 17	8,06		1,15
Oficina 18	7,5		1,07
Oficina 19	8,03		1,15
Sala de clases 1	56,89	5,00	11,38
Sala de clases 2	37,81		7,56
Sala de clases 3	116,99		23,40
Sala de clases 4	56,51		11,30
Sala de clases 5	56,77		11,35
Sala de clases 6	109,23		21,85
Sala de clases 7	40,41		8,08
Sala de clases 8	49,64		9,93
Oficina 20	26,57	7,00	3,80
Oficina 21	23,9		3,41
Oficina 22	29,02		4,15



## TERCER PISO

RECINTO	SUPERFICIE M2	M2/ PERSONA	CARGA OCUPACIONAL
Laboratorio 1	36,75	5,00	7,35
Laboratorio 2	57,92		11,58
Sala de clases 1	73,47	1,50	48,98
Sala de clases 2	113,92		75,95
Sala de clases 3	155,45		103,63
Sala de clases 4	223,41		148,94
Sala de clases 5	49,64		33,09
Oficina 1	29,61	7,00	4,23
Oficina 2	24,01		3,43
Oficina 3	13,7		1,96
Oficina 4	20,17		2,88

## CUARTO PISO

RECINTO	SUPERFICIE M2	M2/ PERSONA	CARGA OCUPACIONAL
Laboratorio 1	36,75	5,00	7,35
Laboratorio 2	57,92		11,58
Laboratorio 3	73,47		14,69
Laboratorio 4	113,92		22,78
Sala de clases 1	37,48	1,50	24,99
Sala de clases 2	56,58		37,72
Sala de clases 3	37,72		25,15
Sala de clases 4	167,25		111,50
Sala de clases 5	37,88		25,25
Sala de clases 6	40,42		26,95
Sala de clases 7	107,55		71,70
Oficina 1	49,15	7,00	7,02

## QUINTO PISO

RECINTO	SUPERFICIE M2	M2/ PERSONA	CARGA OCUPACIONAL
Oficina 1	18,54	7,00	2,65
Oficina 2	26,69		3,81
Oficina 3	12,53		1,79
Oficina 4	10,35		1,48
Laboratorio Anat. 1	46,31	5,00	9,26
Oficina 5	99,72	7,00	14,25
Sala enfermería	45,16	5,00	9,03
Sala fisioterapia	32,34		6,47
Sala de clases 1	33,51		6,70
Laboratorio Biología	69,58		13,92
Biomecánica	84,62		16,92
Lab. microbiología	4,96		0,99
Oficina Lab.	10,61	7,00	1,52
Lab. Química	69	5,00	13,80
Oficina 6	47,98	7,00	6,85
Oficina 7	17,81		2,54
Oficina 8	70,89		10,13

## RESUMEN EDIFICIO AULAS 1, 2 Y 3



**PERSONAL DOCENTE  
Y NO DOCENTE:**  
118,90



**ESTUDIANTES:**  
1094,12

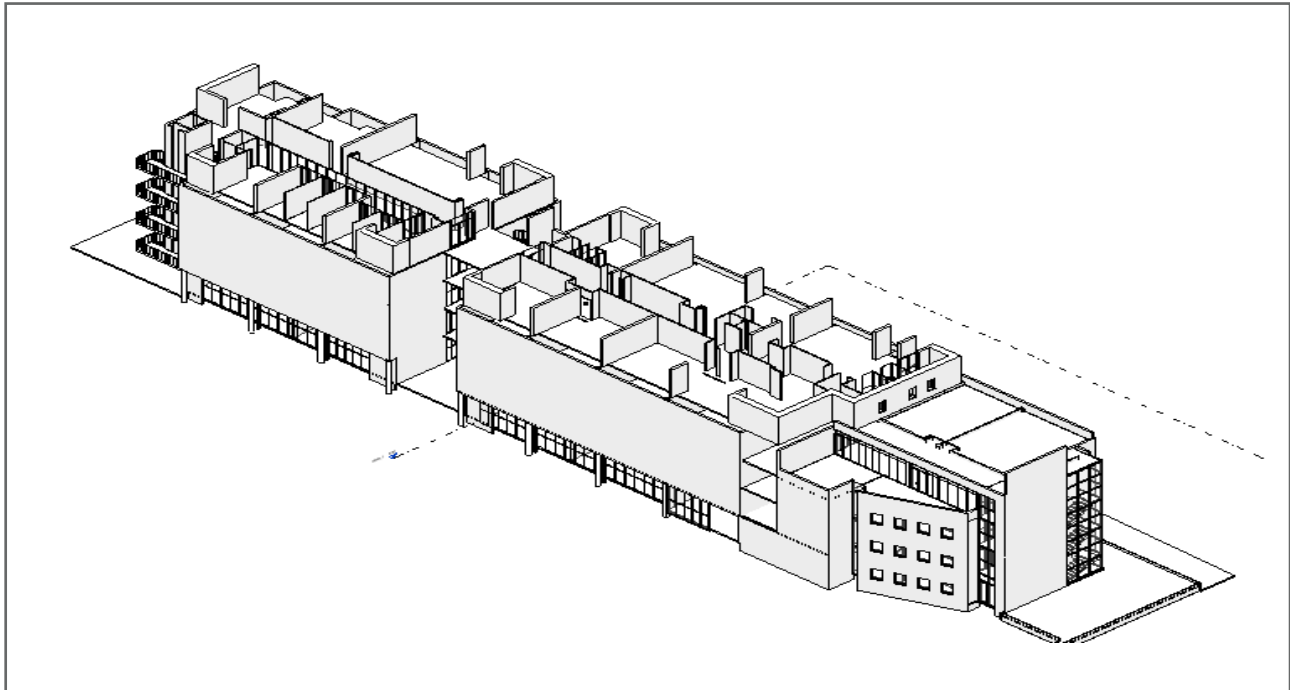

---

**EDIFICIO AULA 4**

**PRIMER PISO**

RECINTO	SUPERFICIE M2	M2/ PERSONA	CARGA OCUPACIONAL
Sala de clases 1	59,29	1,50	39,53
Sala de clases 2	56,07		37,38
Sala de clases 3	58,72		39,15
Sala de clases 4	90,29		60,19
Sala de clases 5	90,31		60,21

**SEGUNDO PISO**

RECINTO	SUPERFICIE M2	M2/ PERSONA	CARGA OCUPACIONAL
Sala de clases 1	59,29	1,50	39,53
Sala de clases 2	55,94		37,29
Sala de clases 3	58,22		38,81
Sala de clases 4	58,26		38,84
Sala de clases 5	59,87		39,91
Sala de clases 6	58,33		38,89

## TERCER PISO

RECINTO	SUPERFICIE M2	M2/ PERSONA	CARGA OCUPACIONAL
Sala de clases 1	58,22	1,50	38,81
Sala de clases 2	55,94		37,29
Sala de clases 3	58,22		38,81
Sala de clases 4	88,41		58,94
Sala de clases 5	88,47		58,98

## CUARTO PISO

RECINTO	SUPERFICIE M2	M2/ PERSONA	CARGA OCUPACIONAL
Sala de clases 1	58,3	1,50	38,87
Sala de clases 2	55,94		37,29
Sala de clases 3	58,22		38,81
Sala de clases 4	72,99		48,66
Laboratorio 1	27,33	5,00	5,47
Laboratorio 2	14,33		2,87
Laboratorio 3	31,76		6,35
Oficina 1	5,58	7,00	0,80

## QUINTO PISO

RECINTO	SUPERFICIE M2	M2/ PERSONA	CARGA OCUPACIONAL
Oficina 1	8,12	7,00	1,16
Oficina 2	8,23		1,18
Oficina 3	8,73		1,25
Oficina 4	8,04		1,15
Oficina 5	8,12		1,16
Oficina 6	17,22		2,46
Oficina 7	14,99		2,14
Oficina 8	15,29		2,18
Oficina 9	8,53		1,22
Oficina 10	8,61		1,23
Oficina 11	9,31		1,33
Oficina 12	8,45		1,21
Sala de clases 1	98,78	5,00	19,76
Sala de clases 2	8,13		1,63
Sala de clases 3	8,9		1,78
Sala de profesores	37,01	1,50	24,67

## SEXTO PISO

RECINTO	SUPERFICIE M2	M2/ PERSONA	CARGA OCUPACIONAL
Sala de reuniones 1	63,69	5,00	12,74
Sala de reuniones 2	35,92		7,18
Sala de reuniones 3	9,59		1,92
Sala de reuniones 4	26,53		5,31
Sala de reuniones 5	9,64		1,93
Área de estudios	14,26	1,50	9,51
Sala de clases 1	93,95	5,00	18,79

## RESUMEN EDIFICIO AULA 4



**PERSONAL DOCENTE  
Y NO DOCENTE:**  
84,54



**ESTUDIANTES:**  
986,58

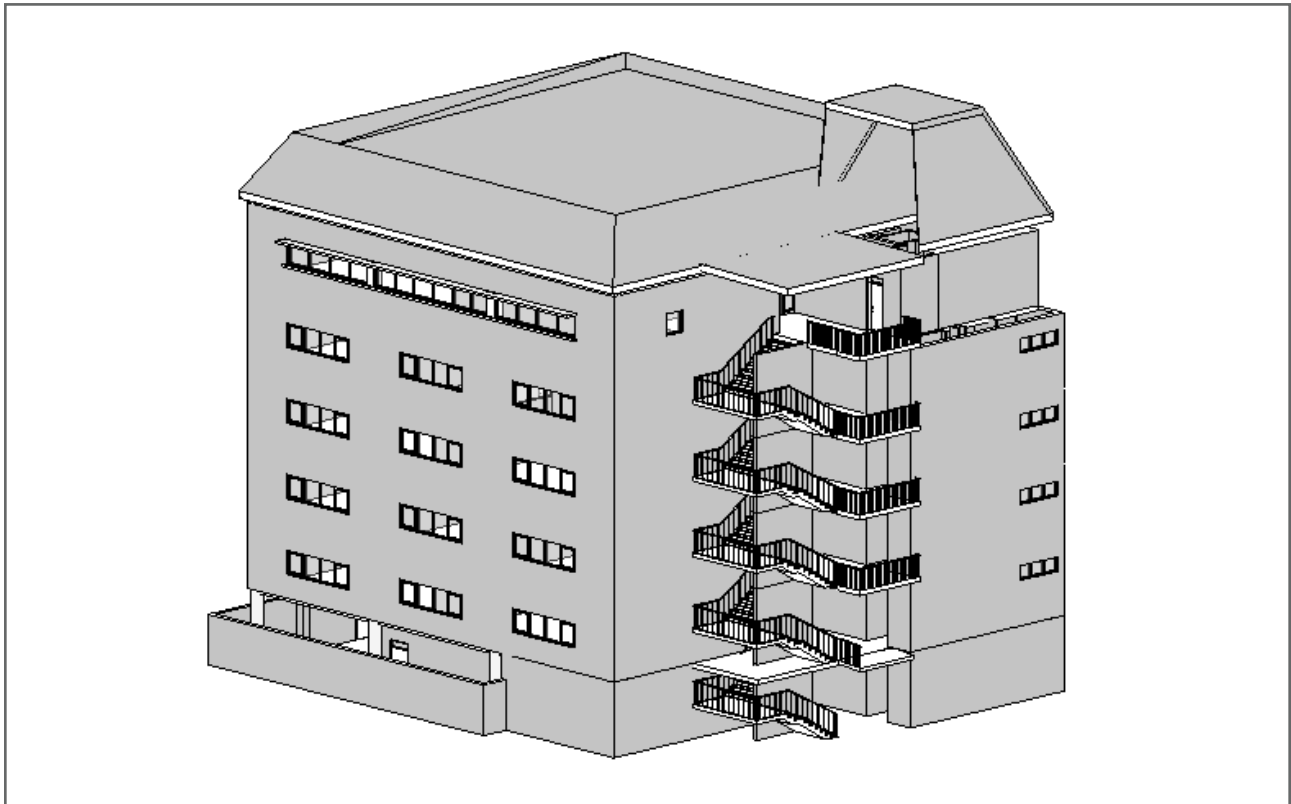

## EDIFICIO AULA 5

### PRIMER PISO

RECINTO	SUPERFICIE M2	M2/ PERSONA	CARGA OCUPACIONAL
Cafetería	50,55	5,00	10,11
Sala de clases 1	83,77	1,50	55,85
Auditorio	89,54	0,50	179,08
Sala multiuso	131,88	1,00	131,88

### SEGUNDO PISO

RECINTO	SUPERFICIE M2	M2/ PERSONA	CARGA OCUPACIONAL
Sala de clases 1	58,89	1,50	39,26
Sala de clases 2	61,01		40,67
Taller audiovisual	92,77	5,00	18,55
Sala de clases 4	69,21	1,50	46,14
Sala de clases 5	89,19		59,46
Centro fotocopiado	26,61	7,00	3,80

### TERCER PISO

RECINTO	SUPERFICIE M2	M2/ PERSONA	CARGA OCUPACIONAL
Sala de clases 1	58,89	1,50	39,26
Sala de clases 2	61,01		40,67
Taller audiovisual	92,91	5,00	18,58
Sala de clases 3	56,95	1,50	37,97
Sala de clases 4	59,34		39,56
Sala de clases 5	57,73		38,49



## CUARTO PISO

RECINTO	SUPERFICIE M2	M2/ PERSONA	CARGA OCUPACIONAL
Oficina 1	19,42	7,00	2,77
Oficina 2	12,72		1,82
Oficina 3	13,15		1,88
Oficina 4	9,05		1,29
Oficina 5	9,02		1,29
Oficina 6	12,9		1,84
Oficina 7	9,65		1,38
Oficina 8	6,31		0,90
Oficina 9	6,39		0,91
Oficina 10	6,73		0,96
Oficina 11	10,17		1,45
Oficina 12	12,46		1,78
Oficina 13	12,12		1,73
Oficina 14	9,04		1,29
Oficina 15	6,16		0,88
Oficina 16	5,74		0,82
Oficina 17	6,28		0,90
Oficina 18	5,56		0,79
Oficina 19	5,56		0,79
Oficina 20	7,73		1,10
Oficina 21	8,19		1,17
Oficina 22	11,83		1,69
Sala de clases 1	59,32	1,50	39,55
Sala de clases 2	38,95		25,97
Sala de clases 3	10,73		7,15

## QUINTO PISO

RECINTO	SUPERFICIE M2	M2/ PERSONA	CARGA OCUPACIONAL
Oficina 1	19,63	7,00	2,80
Oficina 2	12,9		1,84
Oficina 3	11,71		1,67
Oficina 4	14,28		2,04
Oficina 5	9,05		1,29
Oficina 6	9,02		1,29
Oficina 7	9,62		1,37
Oficina 8	11,77		1,68
Oficina 9	11,39		1,63
Oficina 10	10,17		1,45
Oficina 11	13,14		1,88
Oficina 12	9,04		1,29
Oficina 13	5,74		0,82
Oficina 14	6,16		0,88
Oficina 15	6,29		0,90
Oficina 16	5,56		0,79
Oficina 17	5,56		0,79
Oficina 18	7,72		1,10
Oficina 19	8,2		1,17
Sala de clases 1	67,76	1,50	45,17
Sala de clases 2	47,79		31,86

## PRIMER SUBSUELO

RECINTO	SUPERFICIE M2	M2/ PERSONA	CARGA OCUPACIONAL
Sala de taller 1	60,72	5,00	12,144
Sala de taller 2	88,94		17,788
Sala de taller 3	153,44		30,688
Sala de taller 4	14,24		2,848

## RESUMEN EDIFICIO AULA 5



**PERSONAL DOCENTE  
Y NO DOCENTE:**  
59,97



**ESTUDIANTES:**  
607,75

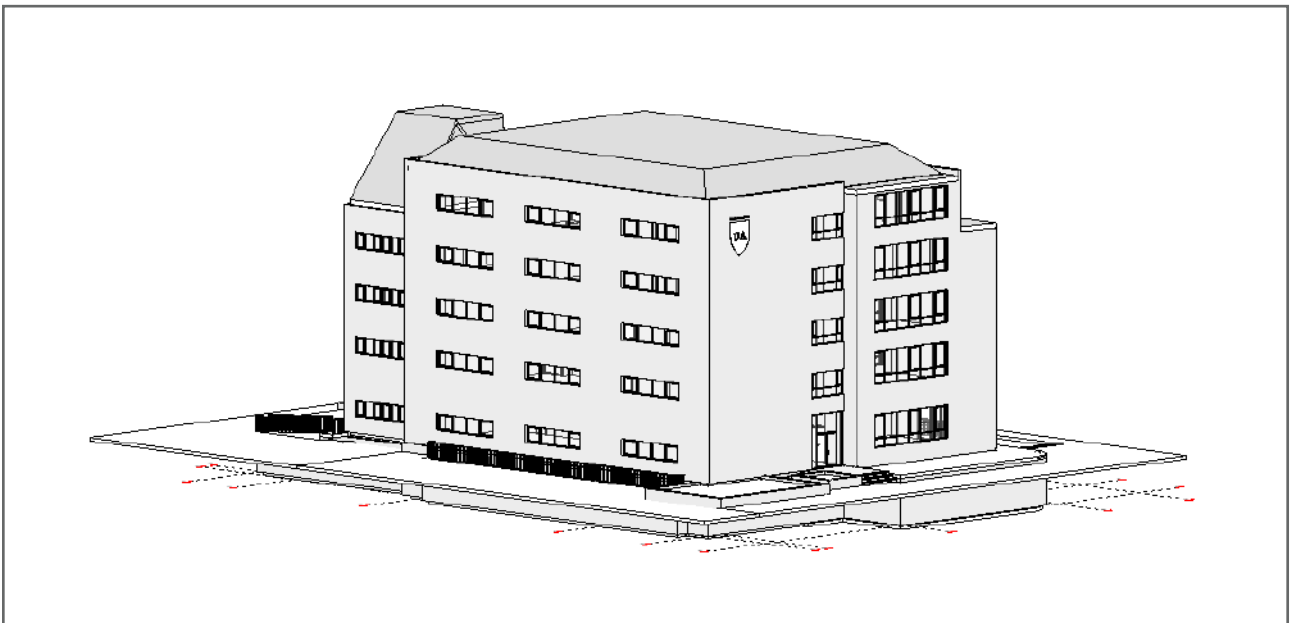

---

**HEMEROTECA**

<b>PRIMER PISO</b>			
<b>RECINTO</b>	<b>SUPERFICIE M2</b>	<b>M2/ PERSONA</b>	<b>CARGA OCUPACIONAL</b>
<b>Sala de clases 1</b>	55,34	1,50	36,89
<b>Sala de clases 2</b>	57,55		38,37
<b>Sala de clases 3</b>	57,35		38,23
<b>Sala de clases 4</b>	57,36		38,24
<b>Sala de clases 5</b>	57,36		38,24
<b>Sala de clases 6</b>	57,36		38,24
<b>Sector estudio</b>	105,58	1,00	105,58

## RESUMEN HEMEROTECA



**PERSONAL DOCENTE  
Y NO DOCENTE:**  
2,00



**ESTUDIANTES:**  
334,06

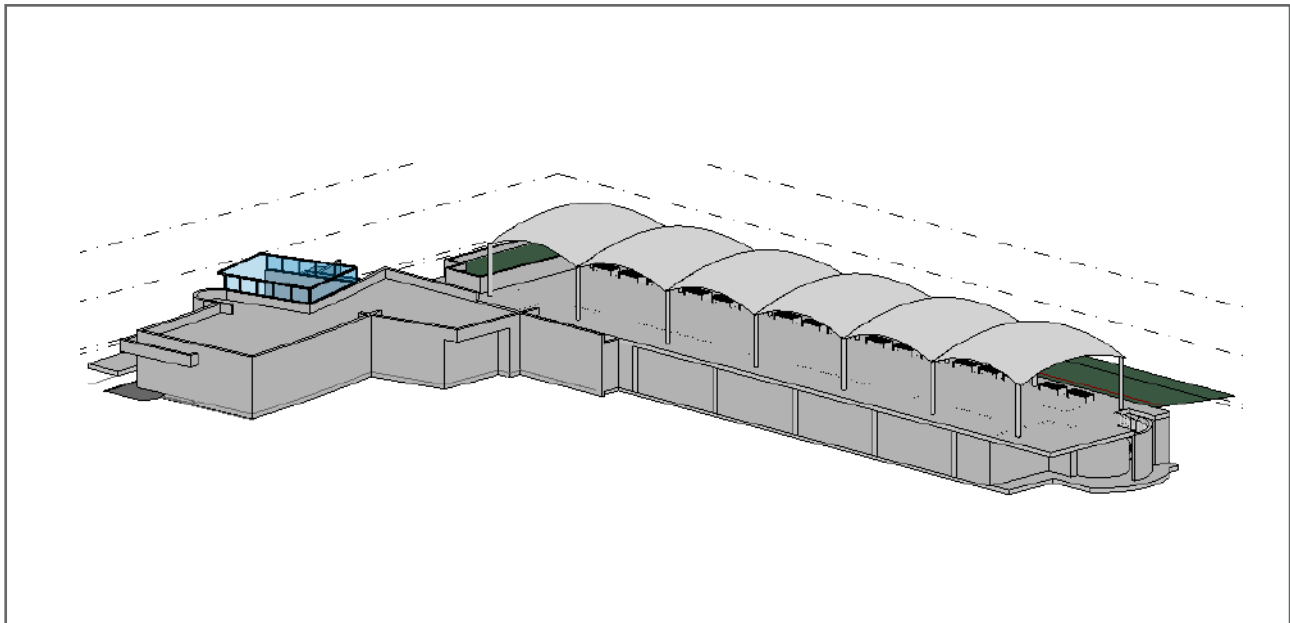

## BIBLIOTECA

### PRIMER PISO

RECINTO	SUPERFICIE M2	M2/ PERSONA	CARGA OCUPACIONAL
Biblioteca	24,82	5,00	4,96
Área de estudio	9,19		1,84

### SEGUNDO PISO

RECINTO	SUPERFICIE M2	M2/ PERSONA	CARGA OCUPACIONAL
Sala de estudio 1	320,16	5,00	64,03
Sala de estudio 2	6,24		1,25
Sala de estudio 3	6,28		1,26
Sala de estudio 4	6,28		1,26
Sala de estudio 5	15,7		3,14
Oficina 1	6,2	7,00	0,89
Oficina 2	14,63		2,09
Oficina 3	28,75		4,11

### TERCER PISO

RECINTO	SUPERFICIE M2	M2/ PERSONA	CARGA OCUPACIONAL
Sala de estudio 1	34,82	5,00	6,96
Sala de estudio 2	19,47		3,89
Sala de estudio 3	16,14		3,23
Sala de estudio 4	93,07		18,61
Sala de estudio 5	206,19		41,24
Oficina 1	6,46	7,00	0,92
Oficina 2	30,22		4,32

## RESUMEN BIBLIOTECA



**PERSONAL DOCENTE  
Y NO DOCENTE:**  
12,31



**ESTUDIANTES:**  
151,67

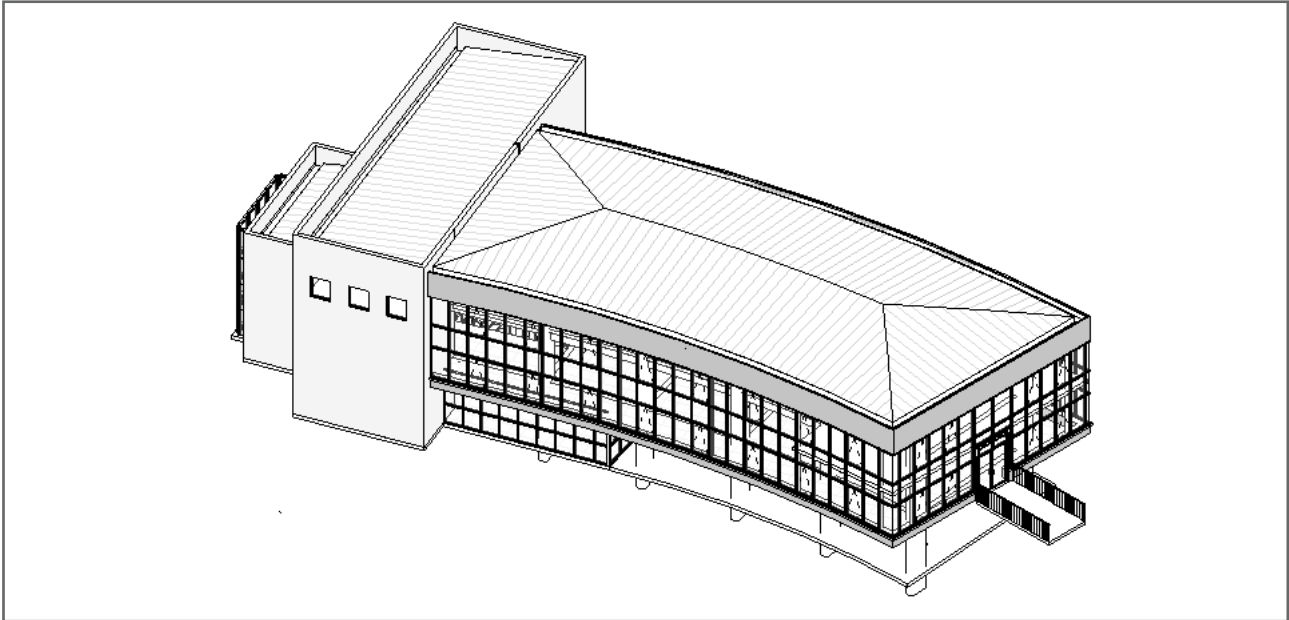

---

**EDIFICIO GIMNASIO**

**PRIMER PISO**

RECINTO	SUPERFICIE M2	M2/ PERSONA	CARGA OCUPACIONAL
<b>Cancha gimnasio</b>	653,53	4,00	163,38
<b>Oficina 1</b>	4,77	7,00	0,68

**SEGUNDO PISO**

RECINTO	SUPERFICIE M2	M2/ PERSONA	CARGA OCUPACIONAL
<b>Sala de musculación</b>	145,78	4,00	36,45



## RESUMEN EDIFICIO GIMNASIO



PERSONAL DOCENTE  
Y NO DOCENTE:  
0,68



ESTUDIANTES:  
0,00

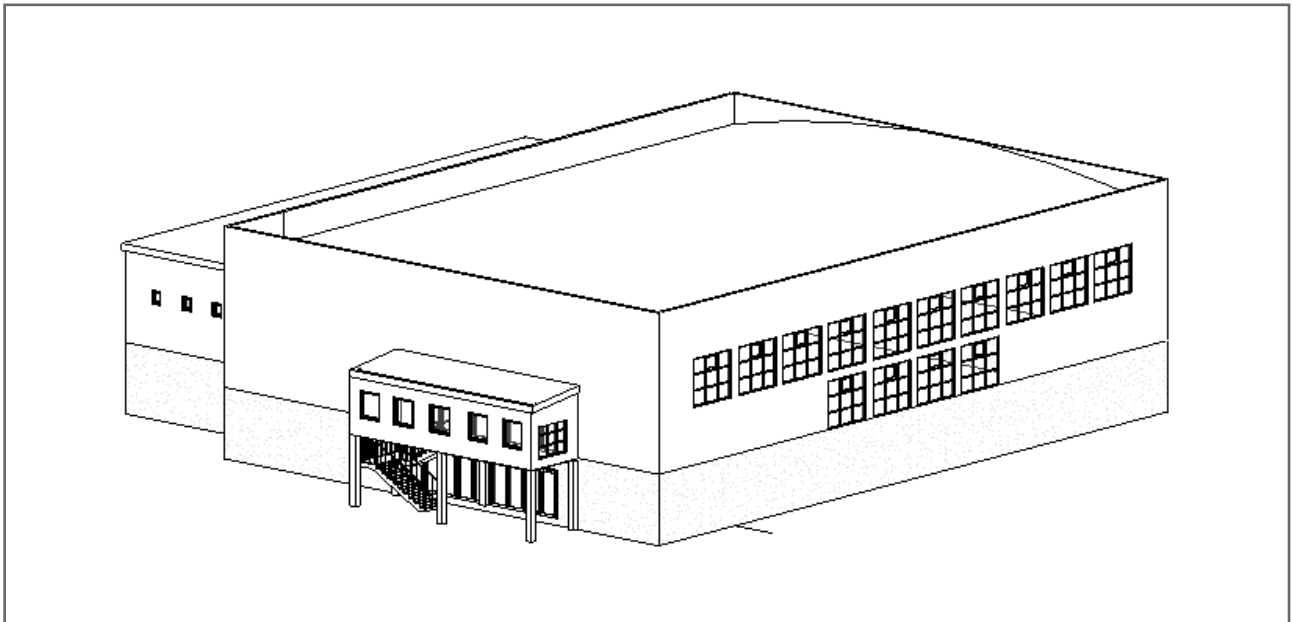

---

**EDIFICIO POSTGRADOS**

<b>PRIMER PISO</b>			
<b>RECINTO</b>	<b>SUPERFICIE M2</b>	<b>M2/ PERSONA</b>	<b>CARGA OCUPACIONAL</b>
<b>Auditorio</b>	371,40	0,00	0,00
<b>Centro fotocopiado</b>	31,36	7,00	4,48
<b>Oficina 1</b>	6,96		0,99
<b>Oficina 2</b>	6,98		1,00
<b>Oficina 3</b>	9,51		1,36
<b>Oficina 4</b>	6,50		0,93
<b>Oficina 5</b>	6,38		0,91
<b>Oficina 6</b>	6,50		0,93
<b>Oficina 7</b>	14,36		2,05
<b>Oficina 8</b>	6,49		0,93
<b>Oficina 9</b>	27,15	3,88	

## SEGUNDO PISO

RECINTO	SUPERFICIE M2	M2/ PERSONA	CARGA OCUPACIONAL
Oficina 1	5,22	7,00	0,75
Oficina 2	5,73		0,82
Oficina 3	5,22		0,75
Oficina 4	5,10		0,73
Oficina 5	6,22		0,89
Oficina 6	5,10		0,73
Oficina 7	5,22		0,75
Oficina 8	6,22		0,89
Oficina 9	6,22		0,89
Oficina 10	9,88		1,41
Oficina 11	12,81		1,83
Oficina 12	8,40		1,20
Oficina 13	9,27		1,32
Oficina 14	31,18		4,45
Sala de clases 1	87,41	1,50	58,27
Sala de clases 2	80,12		53,41
Sala de clases 3	65,38		43,59

## TERCER PISO

RECINTO	SUPERFICIE M2	M2/ PERSONA	CARGA OCUPACIONAL
Oficina 1	30,56	7,00	4,37
Oficina 2	7,37		1,05
Oficina 3	7,53		1,08
Oficina 4	7,53		1,08
Oficina 5	7,46		1,07
Oficina 6	7,38		1,05
Oficina 7	7,45		1,06
Oficina 8	13,00		1,86
Oficina 9	16,77		2,40
Oficina 10	19,05		2,72
Oficina 11	10,47		1,50
Sala de clases 1	56,48	1,50	37,65
Sala de clases 2	55,55		37,03
Sala de clases 3	47,36		31,57
Sala de clases 4	53,48		35,65

## CUARTO PISO

RECINTO	SUPERFICIE M2	M2/ PERSONA	CARGA OCUPACIONAL
Oficina 1	27,83	7,00	3,98
Oficina 2	9,25		1,32
Oficina 3	8,89		1,27
Oficina 4	9,25		1,32
Oficina 5	9,25		1,32
Oficina 6	9,10		1,30
Oficina 7	9,10		1,30
Oficina 8	9,25		1,32
Oficina 9	16,12		2,30
Oficina 10	20,61		2,94
Oficina 11	21,17		3,02
Sala de clases 1	56,34	1,50	37,56
Sala de clases 2	55,69		37,13
Sala de clases 3	47,82		31,88
Sala de clases 4	53,48		35,65

## QUINTO PISO

RECINTO	SUPERFICIE M2	M2/ PERSONA	CARGA OCUPACIONAL
Comedor	282,70	1,00	282,70
Oficina de control	6,71	7,00	0,96

---

## RESUMEN EDIFICIO POSTGRADOS



PERSONAL DOCENTE  
Y NO DOCENTE:  
76,44



ESTUDIANTES:  
456,81

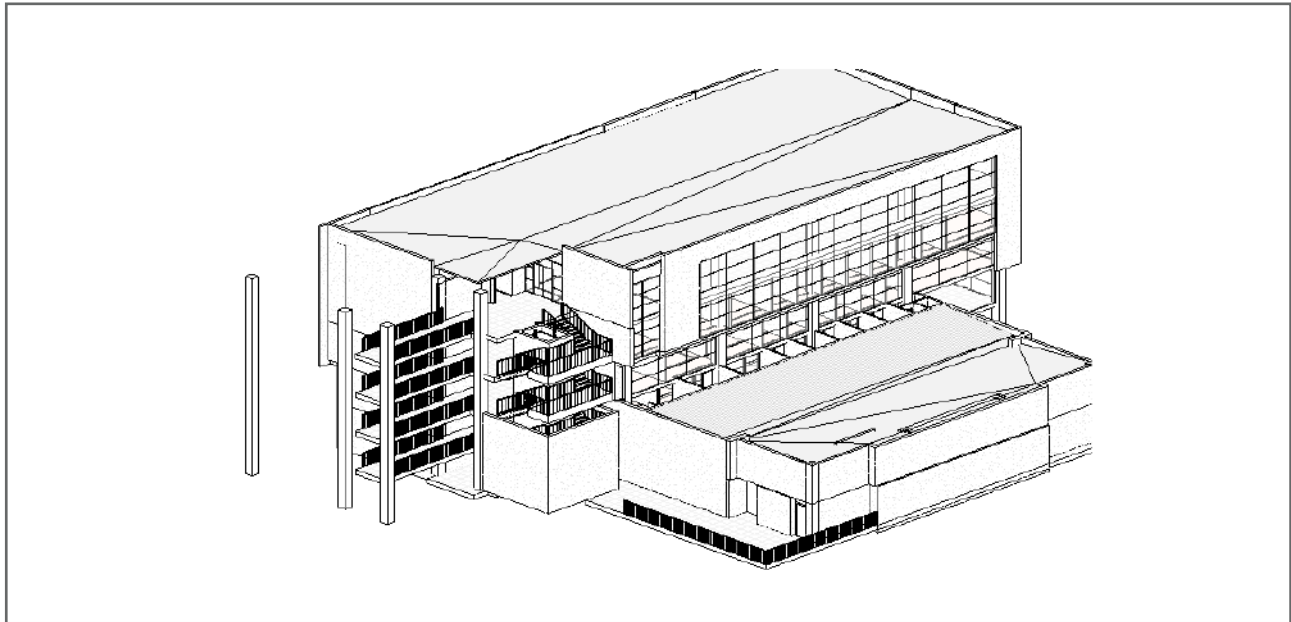

## EDIFICIO FACULTAD DE ARQUITECTURA, CONSTRUCCIÓN Y MEDIO AMBIENTE

### PRIMER PISO

RECINTO	SUPERFICIE M2	M2/ PERSONA	CARGA OCUPACIONAL
Taller mantenimiento	8,54	5,00	1,71
Sala acústica	8,48		1,70
Lab. mec. suelo	61,24		12,25
Lab. hormigón	63,58		12,72
Sala refrigerado	8,36		1,67
Sala plotter	3,05	7,00	0,44
Sala reuniones	5,97		0,85
Oficina laboratorista	3,62		0,52

## SEGUNDO PISO

RECINTO	SUPERFICIE M2	M2/ PERSONA	CARGA OCUPACIONAL
Lab. termodinámica	28,59	5,00	5,72
Taller de postgrados	33,06		6,61
Laboratorio 4	68,97		13,79
Laboratorio 3	61,93		12,39
Oficina 1	7,20	7,00	1,03
Oficina 2	7,43		1,06
Oficina 3	7,82		1,12
Oficina 4	7,68		1,10
Oficina 5	8,61		1,23
Oficina 6	7,16		1,02

## TERCER PISO

RECINTO	SUPERFICIE M2	M2/ PERSONA	CARGA OCUPACIONAL
Laboratorio 1	60,47	5,00	12,09
Laboratorio 2	68,93		13,79
Laboratorio 3	61,88		12,38
Laboratorio 4	40,46		8,09
Oficina 1	16,89	7,00	2,41
Oficina 2	11,62		1,66



## RESUMEN EDIFICIO FACULTAD DE ARQUITECTURA, CONSTRUCCIÓN Y MEDIO AMBIENTE



PERSONAL DOCENTE  
Y NO DOCENTE:  
11,58



ESTUDIANTES:  
115,51

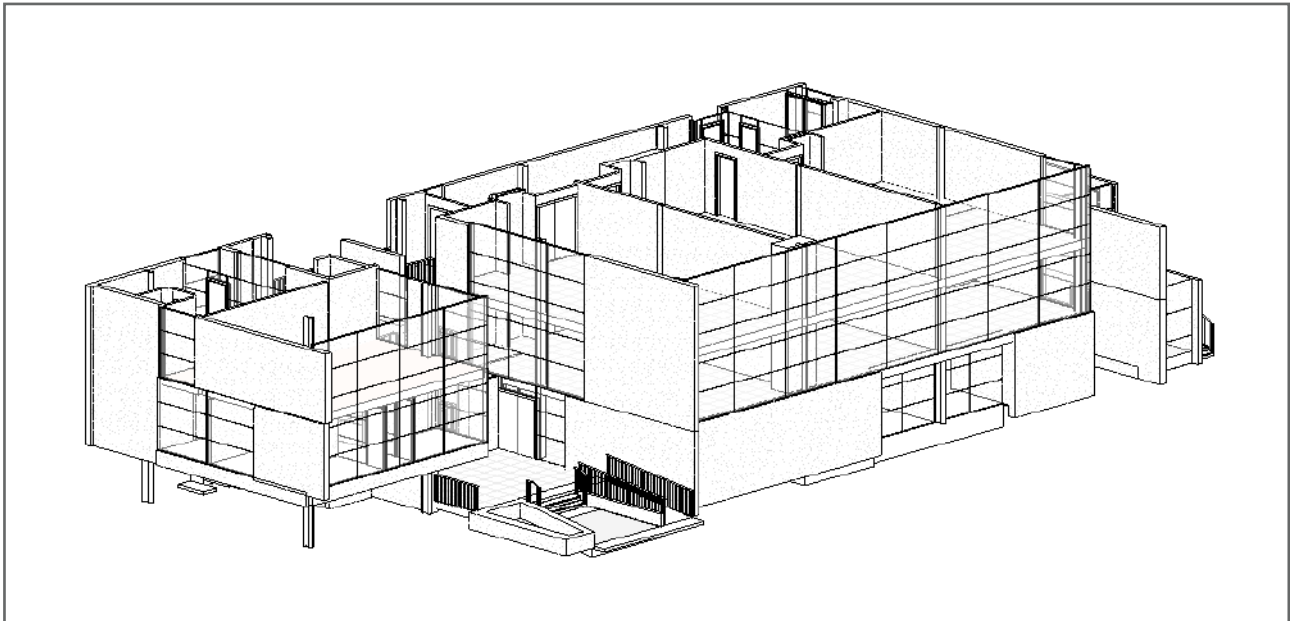

---

**REGIÓN METROPOLITANA  
SEDE SANTIAGO - CAMPUS EL LLANO SUBERCASEAUX**



## EDIFICIO EL LLANO SUBERCASEAUX

### PRIMER PISO

RECINTO	SUPERFICIE M2	M2/ PERSONA	CARGA OCUPACIONAL
Hemeroteca	258,77	5,00	51,75

### SEGUNDO PISO

RECINTO	SUPERFICIE M2	M2/ PERSONA	CARGA OCUPACIONAL
Sala de clases 1	55,72	1,50	37,15
Sala de clases 2	49,56		33,04
Sala de clases 3	49,68		33,12
Sala de estudio	209,92	5,00	41,98

### TERCER PISO

RECINTO	SUPERFICIE M2	M2/ PERSONA	CARGA OCUPACIONAL
Sala de clases 1	55,72	1,50	37,15
Sala de clases 2	49,56		33,04
Sala de clases 3	49,68		33,12
Sala de estudio	209,92	5,00	41,98

## CUARTO PISO

RECINTO	SUPERFICIE M2	M2/ PERSONA	CARGA OCUPACIONAL
Sala de clases 1	55,72	1,50	37,15
Sala de clases 2	49,56		33,04
Sala de clases 3	49,68		33,12
Sala de estudio	209,92	5,00	41,98

## QUINTO PISO

RECINTO	SUPERFICIE M2	M2/ PERSONA	CARGA OCUPACIONAL
Room 1	7,29	5,0	1,46
Room 2	2,27		0,45
Room 3	3,10		0,62
Room 4	6,66		1,33
Room 5	10,27		2,05
Room 6	8,52		1,70
Room 7	10,59		2,12
Room 8	8,51		1,70
Room 9	10,63		2,13
Room 10	8,54		1,71
Room 11	10,58		2,12
Room 12	8,48		1,70
Room 13	10,63		2,13
Room 14	8,52		1,70
Room 15	10,58		2,12
Room 16	8,51		1,70
Room 17	10,63		2,13
Room 18	8,54		1,71
Room 19	21,15		4,23
Room 20	8,48		1,70
Room 21	8,27		1,65
Room 22	3,71		0,74
Room 23	1,66		0,33

RECINTO	SUPERFICIE	M2/ PERSONA	CARGA OCUPACIONAL
Room 24	1,66	5,00	0,33
Room 25	4,62		0,92
Room 26	3,30		0,66
Room 27	34,78		6,96
Room 28	27,20		5,44
Room 29	8,27		1,65
Room 30	8,48		1,70
Room 31	8,54		1,71
Room 32	8,51		1,70
Room 33	2,49		0,50
Room 34	1,42		0,28
Room 35	1,08		0,22
Room 36	1,14		0,23
Room 37	1,42		0,28
Room 38	8,52		1,70
Room 39	8,48		1,70
Room 40	8,54		1,71
Room 41	8,51		1,70
Room 42	8,52		1,70
Room 43	44,31		8,86
Room 44	27,01		5,40
Oficina 1	20,60		4,12
Oficina 2	9,01		1,80
Oficina 3	9,00		1,80
Oficina 4	20,18		4,04
Oficina 5	9,01		1,80
Oficina 6	18,38		3,68
Oficina 7	20,18		4,04
Oficina 8	19,86		3,97
Oficina 9	18,04		3,61

---

## RESUMEN EDIFICIO EL LLANO SUBERCASEAUX



**PERSONAL DOCENTE  
Y NO DOCENTE:**  
113,44



**ESTUDIANTES:**  
435,87

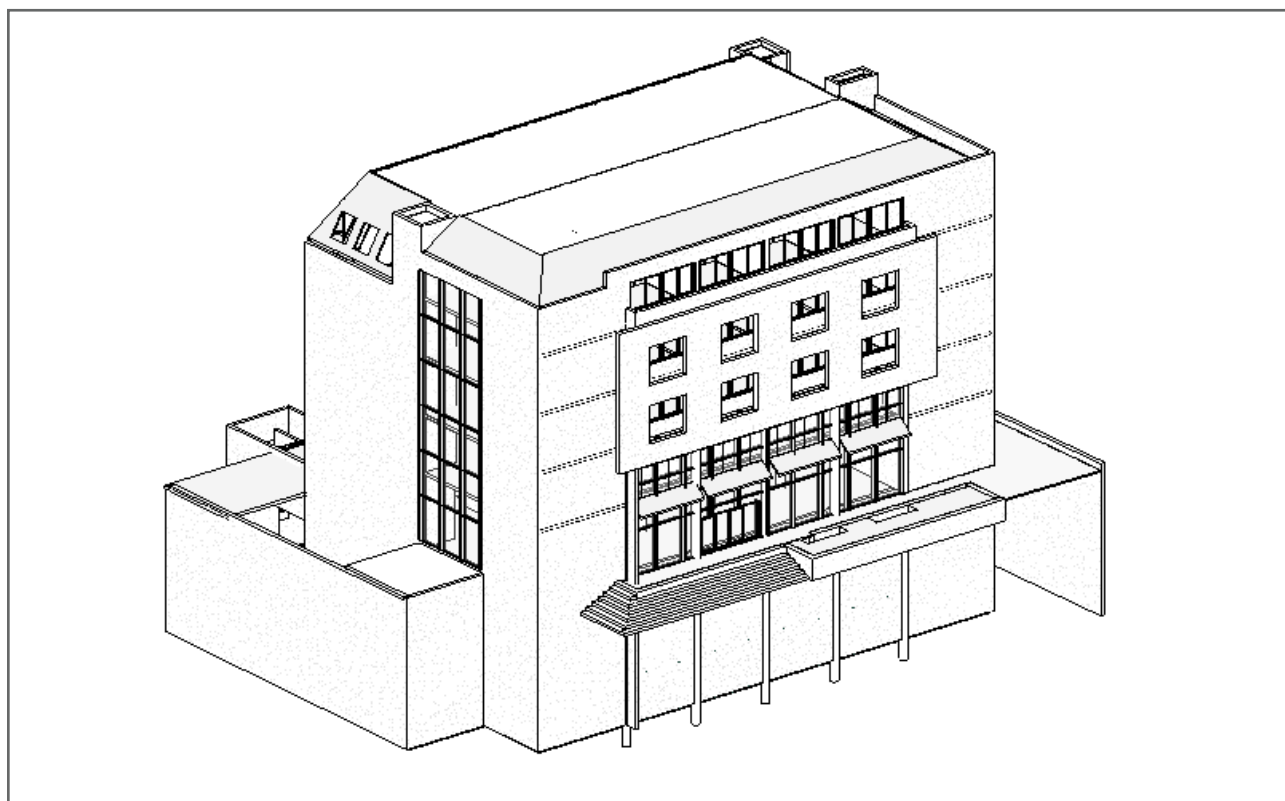

## CLÍNICA INTEGRADA DE SALUD (CIS)

### PRIMER PISO

RECINTO	SUPERFICIE M2	M2/ PERSONA	CARGA OCUPACIONAL
Cafetería	37,62		7,52
Box de consulta 1	11,31		2,26
Box de consulta 2	9,51		1,90
Box de consulta 3	110,29		22,06
Box de consulta 4	9,75	5,0	1,95
Box de consulta 5	9,80		1,96
Box de consulta 6	10,44		2,09
Box de consulta 7	10,70		2,14
Consultas	20,70		4,14
Recepción	34,12	7,00	4,87
Sala ortopan.	10,04	5,00	2,01
Oficina informes	10,24	7,00	1,46
Oficina de radio	10,24		1,46
Sala rayos x 1	7,08		1,42
Sala rayos x 2	7,08		1,42
Sala rayos x 3	7,08		1,42
Sala revelación	5,50		1,10
Sala sillón diag. 1	12,13	5,00	2,43
Sala sillón diag. 2	12,26		2,45
Sala sillón diag. 3	12,02		2,40
Sala sillón diag. 4	12,16		
Sala sillón diag. 5	11,95		2,39

## SEGUNDO PISO

RECINTO	SUPERFICIE M2	M2/ PERSONA	CARGA OCUPACIONAL
Pabellón 1	23,86	5,00	4,77
Pabellón 2	30,57		6,11
Pabellón 3	22,5		4,50
Recuperación	26,61		5,32
Oficina enfermería	15,01	7,00	2,14
Control Pabellón	17,94		2,56
Estar personal	15,98	1,00	15,98
Recepción	16,83	7,00	2,40
Laboratorio dental	17,48	5,00	3,50
Sala kinesiología	10,04		2,01
Sala profesores	11,30	1,00	11,30
Oficina	17,35	7,00	2,48
Clinica odontológica	185,48	5,00	37,10

## TERCER PISO

RECINTO	SUPERFICIE M2	M2/ PERSONA	CARGA OCUPACIONAL
Clínica odonto. 1	236,62	5,00	47,32
Clínica odonto. 2	471,25		94,25
Sala profesores	11,83	1,00	11,83
Recepción	11,23	7,00	1,60
Oficina	11,48		1,64

## CUARTO PISO

RECINTO	SUPERFICIE M2	M2/ PERSONA	CARGA OCUPACIONAL
Clínica odonto. 1	196,11	5,00	39,22
Clínica odonto. 2	527,82		105,56
Oficina	15,3	7,00	2,19
Sala profesores	25,48	1,00	25,48
Recepción	12,76	7,00	1,82
Oficina	11,49		1,64
Área rectora	7,3		1,04



## QUINTO PISO

RECINTO	SUPERFICIE M2	M2/ PERSONA	CARGA OCUPACIONAL
Laboratorio	8,73	5,00	1,75
Sala de reuniones	18,94	1,00	18,94
Oficina fono	12,41	7,00	1,77
Box neuro. 1	31,9	5,00	6,38
Box neuro. 2	35,97		7,19
Box audio	25,7		5,14
Taller de foni.	25,7		5,14
Box procedimiento	48,49		9,70
Box neuro. 3	33,1		6,62
Box neuro. 4	29,35		5,87
Oficina enfermería	11,42		7,00
Recepción	28,63	4,09	
Biblioteca	55,37	5,00	11,07
Oficina	17,44		3,49
Sala reuniones	17,44	7,00	2,49
Oficina dirección	21,06		3,01
Secretaría	10,18		1,45
Oficina encargada	7,15		1,02
Taller computación	7,62	5,00	1,52
Sala de clases 1	61,22		12,24
Sala de clases 2	54,78		10,96
Sala de clases 3	54,77		10,95

## SEXTO PISO

RECINTO	SUPERFICIE M2	M2/ PERSONA	CARGA OCUPACIONAL
Oficina 1	12,41	7,00	1,77
Oficina 2	19,01		2,72
Oficina 3	12,28		1,75
Oficina 4	12,65		1,81
Box 1	10,6	5,00	2,12
Box 2	10,17		2,03
Box 3	9,68		1,94
Box 4	9,75		1,95
Box 5	12,73		2,55
Box 6	10,07		2,01
Box 7	12,74		2,55
Box 8	9,75		1,95
Box 9	9,68		1,94
Sala kine. 1	17,44	1,50	11,63
Sala kine. 2	17,44		11,63
Sala estimulación	23,46		15,64
Box 10	11,42	5,00	2,28
Box 11	11,42		2,28
Box 12	11,49		2,30
Box 13	11,42		2,28
Box 14	11,42		2,28
Box 15	11,49		2,30
Sala terapia 1	60,23	1,50	40,15
Sala terapia 2	19,97		13,31
Sala terapia 3	19,97		13,31
Sala terapia 4	42,44		28,29
Sala terapia 5	38,49		25,66
Sala terapia 6	38,49		25,66

## SÉPTIMO PISO

RECINTO	SUPERFICIE M2	M2/ PERSONA	CARGA OCUPACIONAL
<b>Oficina 1</b>	12,41	7,00	1,77
<b>Oficina 2</b>	19,01		2,72
<b>Oficina 3</b>	12,28		1,75
<b>Oficina 4</b>	12,65		1,81
<b>Box 1</b>	10,36	5,00	2,07
<b>Box 2</b>	9,68		1,94
<b>Box 3</b>	9,95		1,99
<b>Box 4</b>	9,75		1,95
<b>Box 5</b>	10,07		2,01
<b>Box 6</b>	12,73		2,55
<b>Box 7</b>	12,74		2,55
<b>Box 8</b>	9,75		1,95
<b>Box 9</b>	9,68		1,94
<b>Sala neurokine. 1</b>	17,44	1,50	11,63
<b>Sala neurokine. 2</b>	17,44		11,63
<b>Sala inter. familiar</b>	17,44	5,00	3,49
<b>Sala de estimulación</b>	23,46		4,69
<b>Box 10</b>	11,42		2,28
<b>Box 11</b>	11,42		2,28
<b>Box 12</b>	11,49		2,30
<b>Box 13</b>	11,42		2,28
<b>Box 14</b>	11,42		2,28
<b>Box 15</b>	11,49	2,30	
<b>Sala de clases 1</b>	42,44	1,50	28,29
<b>Sala de clases 2</b>	38,49		25,66
<b>Sala de clases 3</b>	38,49		25,66
<b>Sala de clases 4</b>	60,23		40,15
<b>Sala de clases 5</b>	40,1		26,73
<b>Sala de clases 6</b>	40,1		26,73
<b>Sala de clases 7</b>	64,49		42,99

---

## RESUMEN CLÍNICA INTEGRADA DE SALUD (CIS)



**PERSONAL DOCENTE  
Y NO DOCENTE:**  
140,30



**ESTUDIANTES:**  
1.002,39

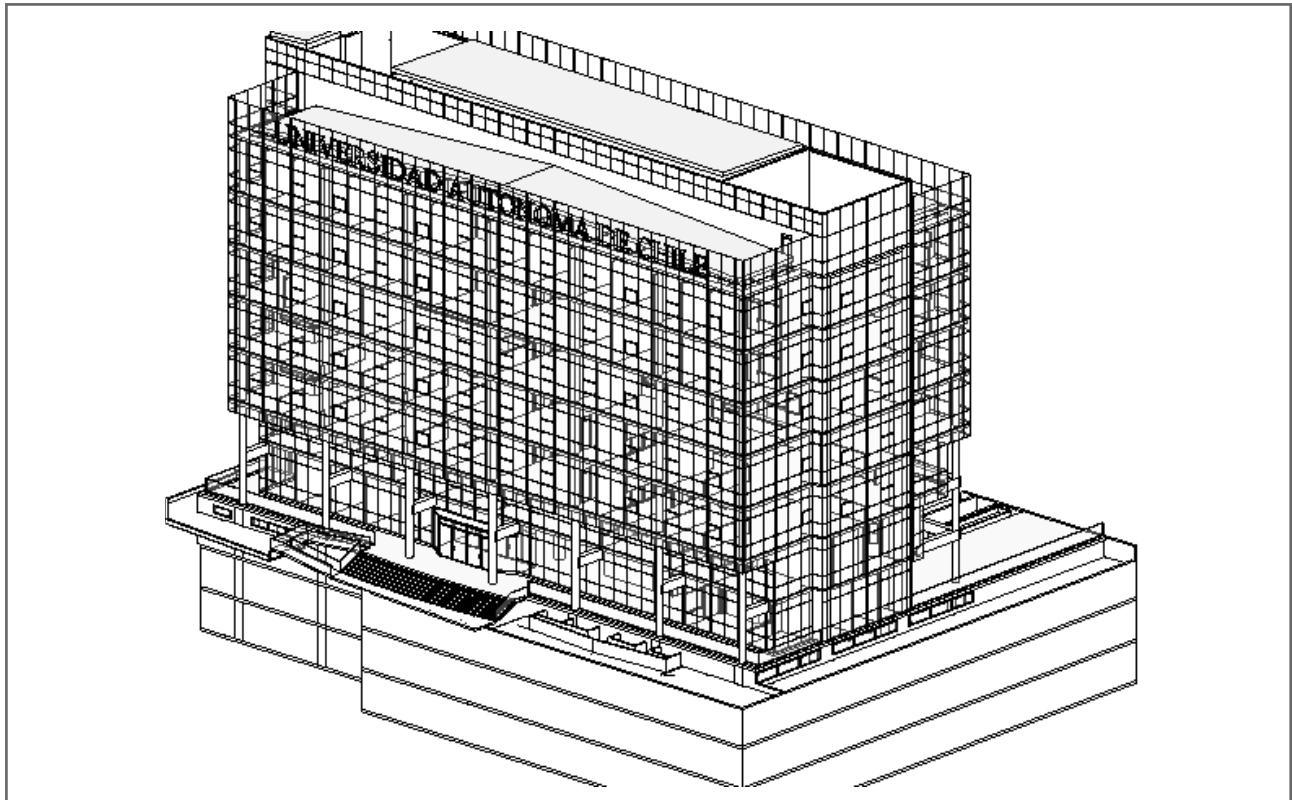

**REGIÓN METROPOLITANA  
SEDE SANTIAGO - CAMPUS PROVIDENCIA**



## EDIFICIO CORPORATIVO

### PISO -2

RECINTO	SUPERFICIE M2	M2/ PERSONA	CARGA OCUPACIONAL
Sala de clases 1	31,22	1,50	20,81
Sala de clases 2	54,95		36,63
Sala de clases 3	57,19		38,13
Sala de clases 4	57,20		38,13
Sala de clases 5	56,79		37,86
Oficina 1	59,55	7,00	8,51
Oficina 2	58,90		8,41

### PISO -1

RECINTO	SUPERFICIE M2	M2/ PERSONA	CARGA OCUPACIONAL
Laboratorio 1	31,22	5,00	6,24
Laboratorio 2	54,95		10,99
Laboratorio 3	57,19		11,44
Laboratorio 4	57,20		11,44
Laboratorio 5	56,79		11,36
Laboratorio 6	59,55		11,91
Laboratorio 7	58,90		11,78
Sala de clases 1	56,19	1,50	37,46

## PRIMER PISO

RECINTO	SUPERFICIE M2	M2/ PERSONA	CARGA OCUPACIONAL
Oficina 1	9,13	7,00	1,30
Oficina 2	9,13		1,30
Oficina 3	9,13		1,30
Oficina 4	9,13		1,30
Oficina 5	9,13		1,30
Oficina 6	9,13		1,30
Sala de profesores	66,5		9,50
Área de estudio	87,78	5,00	17,56
Oficina 7	14,41	7,00	2,06

## SEGUNDO PISO

RECINTO	SUPERFICIE M2	M2/ PERSONA	CARGA OCUPACIONAL
Área de estudio	194,07	5,00	38,81
Sala de clases 1	56,8		11,36
Sala de clases 2	59,56		11,91
Sala de clases 3	59,93		11,99
Laboratorio 1	87,76		17,55
Laboratorio 2	57,18		11,44
Laboratorio 3	63,87		12,77

## TERCER PISO

RECINTO	SUPERFICIE M2	M2/ PERSONA	CARGA OCUPACIONAL
Área de estudio	194,07	5,00	38,81
Sala de clases 1	56,8		11,36
Sala de clases 2	59,56		11,91
Sala de clases 3	59,93		11,99
Laboratorio 1	87,76		17,55
Laboratorio 2	57,18		11,44
Laboratorio 3	63,87		12,77
Oficinas	61,43	7,00	8,78

## CUARTO PISO

RECINTO	SUPERFICIE M2	M2/ PERSONA	CARGA OCUPACIONAL
Sala de clases 1	94,20	1,50	62,80
Sala de clases 2	91,00		60,67
Sala de clases 3	6,50		4,33
Sala de clases 4	46,50		31,00
Sala de clases 5	49,00		32,67
Sala de clases 6	6,14		4,09
Sala de clases 7	6,91		4,61
Sala de clases 8	62,20		41,47
Sala de clases 9	56,90		37,93
Oficina 1	14,81	7,00	2,12
Oficina 2	15,99		2,28
Oficina 3	15,99		2,28
Oficina 4	15,81		2,26
Oficina 5	9,40		1,34
Oficina 6	9,00		1,29
Oficina 7	7,80		1,11
Oficina 8	8,00		1,14
Oficina 9	8,10		1,16
Oficina 10	8,00		1,14
Oficina 11	7,40		1,06
Oficina 12	7,70		1,10
Oficina 13	1,70		0,24
Oficina 14	19,40		2,77
Oficina 15	11,60		1,66
Oficina 16	11,60		1,66
Oficina 17	9,00		1,29
Oficina 18	18,00		2,57
Oficina 19	12,70		1,81
Oficina 20	11,00		1,57
Oficina 21	10,40		1,49
Oficina 22	10,90		1,56
Oficina 23	11,69		1,67



RECINTO	SUPERFICIE M2	M2/ PERSONA	CARGA OCUPACIONAL
Oficina 24	8,57	7,00	1,22
Oficina 25	11,25		1,61
Oficina 26	10,46		1,49
Oficina 27	12,48		1,78
Sala de reuniones 1	40,78	1,00	40,78
Sala de reuniones 2	16,67		16,67
Sala de reuniones 3	16,86		16,86

## QUINTO PISO

RECINTO	SUPERFICIE M2	M2/ PERSONA	CARGA OCUPACIONAL
Laboratorio 1	92,46	5,00	18,49
Laboratorio 2	88,99		17,80
Laboratorio 3	222,74		44,55
Laboratorio 4	56,32		11,26
Sala de clases 1	56,20	1,50	37,47
Sala de reuniones	36,50	1,00	36,50

## SEXTO PISO

RECINTO	SUPERFICIE M2	M2/ PERSONA	CARGA OCUPACIONAL
Sala de clases 1	57,60	1,50	38,40
Sala de clases 2	59,02		39,35
Sala de clases 3	57,60		38,40
Sala de clases 4	59,02		39,35
Sala de clases 5	57,60		38,40
Sala de clases 6	59,02		39,35
Sala de clases 7	59,11		39,41
Sala de clases 8	39,60		26,40
Sala de clases 9	59,90		39,93
Sala de clases 10	58,64		39,09
Sala de clases 11	49,97		33,31
Sala de clases 12	46,35		30,90
Sala de clases 13	83,29		55,53

RECINTO	SUPERFICIE M2	M2/ PERSONA	CARGA OCUPACIONAL
Sala de clases 14	56,20	1,50	37,47
Sala de clases 15	57,18		38,12
Sala de clases 16	5,18		3,45
Sala de clases 17	54,97		36,65
Sala de clases 18	1,24		0,83
Sala de clases 19	62,97		41,98
Sala de clases 20	62,97		41,98
Sala de clases 21	64,80		43,20

## SÉPTIMO PISO

RECINTO	SUPERFICIE M2	M2/ PERSONA	CARGA OCUPACIONAL
Sala de clases 1	56,80	1,50	37,87
Sala de clases 2	59,56		39,71
Sala de clases 3	58,90		39,27
Sala de clases 4	48,60		32,40
Sala de clases 5	54,97		36,65
Sala de clases 6	57,28		38,19
Sala de clases 7	57,18		38,12
Sala de clases 8	56,20		37,47
Sala de clases 9	54,72		36,48

## OCTAVO PISO

RECINTO	SUPERFICIE M2	M2/ PERSONA	CARGA OCUPACIONAL
Sala de clases 1	56,80	1,50	37,87
Sala de clases 2	59,56		39,71
Sala de clases 3	58,93		39,29
Sala de clases 4	54,97		36,65
Sala de clases 5	57,28		38,19
Sala de clases 6	57,18		38,12
Sala de clases 7	56,20		37,47
Sala de clases 8	54,72		36,48

## RESUMEN EDIFICIO CORPORATIVO



**PERSONAL DOCENTE  
Y NO DOCENTE:**  
328,69



**ESTUDIANTES:**  
2.323,9

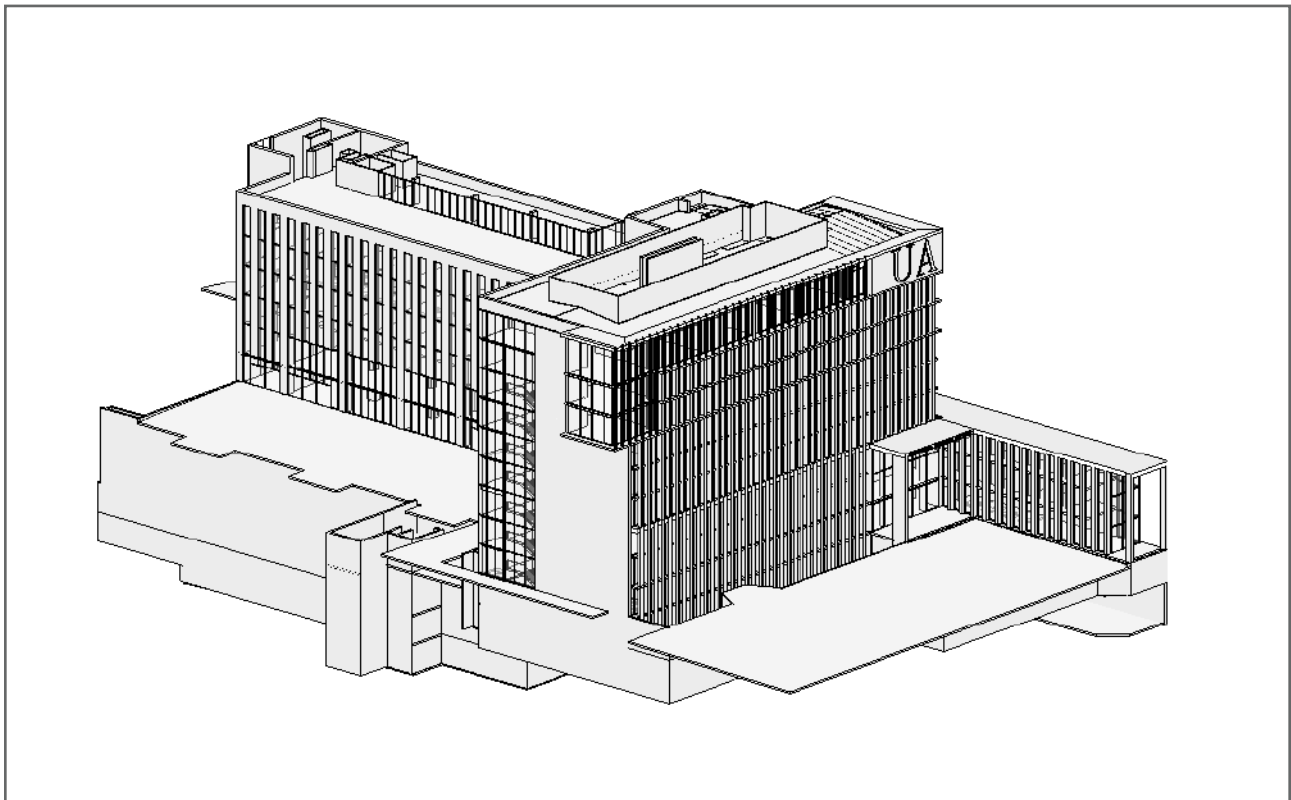

## LABORATORIO DE ÓRTESIS

### PRIMER PISO

RECINTO	SUPERFICIE M2	M2/ PERSONA	CARGA OCUPACIONAL
Lab. nutrición	80,20	5,00	16,04

## RESUMEN LABORATORIO DE ÓRTESIS



PERSONAL DOCENTE  
Y NO DOCENTE:  
0,00



ESTUDIANTES:  
16,00

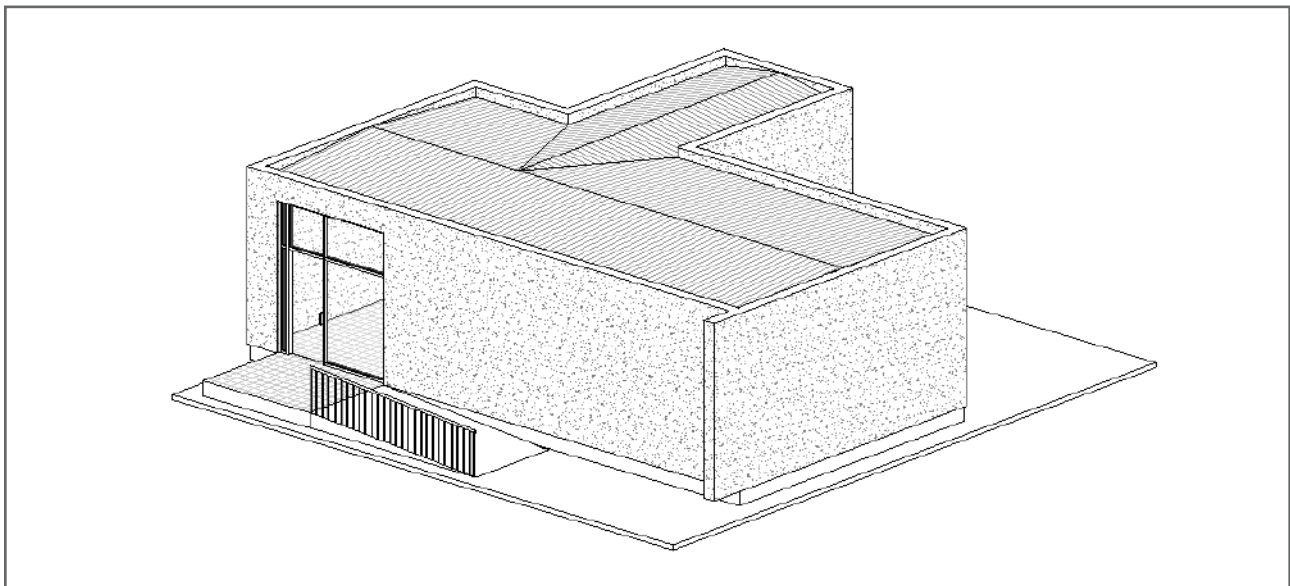

## EDIFICIO C + CASINO

### SEGUNDO PISO

RECINTO	SUPERFICIE M2	M2/ PERSONA	CARGA OCUPACIONAL
Oficina 1	8,66	7,00	1,24
Oficina 2	8,66		1,24
Oficina 3	16,54		2,36

## RESUMEN EDIFICIO C + CASINO



PERSONAL DOCENTE  
Y NO DOCENTE:  
4,84



ESTUDIANTES:  
16,00

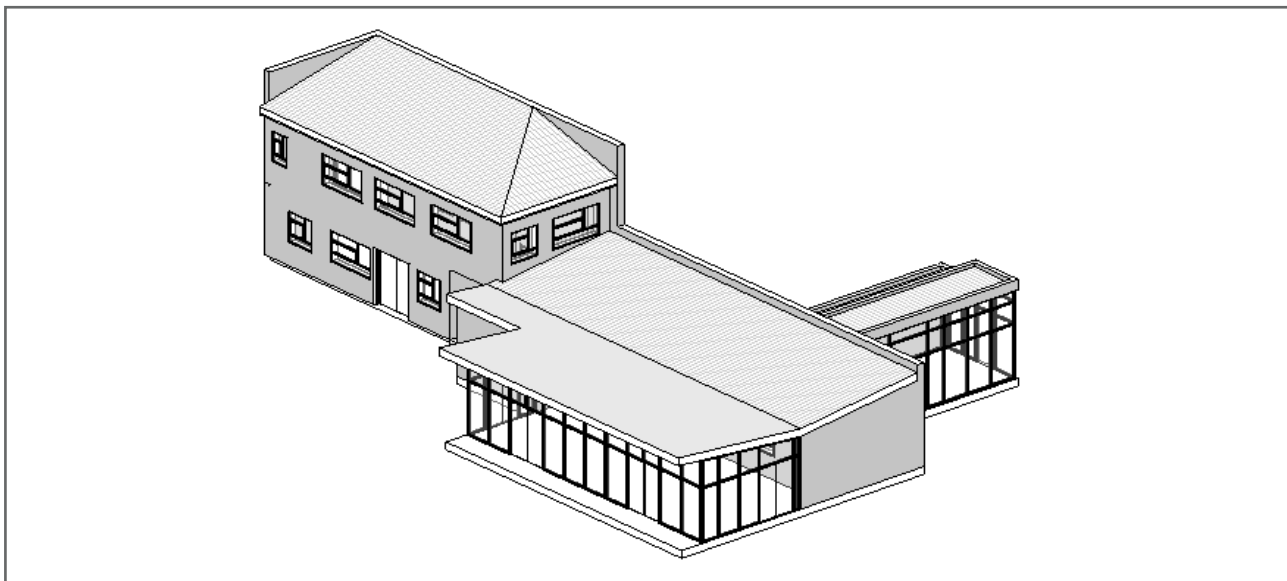

---

  
**EDIFICIO B****PISO -2**

RECINTO	SUPERFICIE M2	M2/ PERSONA	CARGA OCUPACIONAL
Sala de clases 1	26,88	1,50	17,92
Sala de clases 2	26,88		17,92
Sala de clases 3	26,88		17,92
Oficina 1	6,62	7,00	0,95

**PRIMER PISO**

RECINTO	SUPERFICIE M2	M2/ PERSONA	CARGA OCUPACIONAL
Sala de clases 1	26,88	1,50	17,92
Sala de clases 2	26,88		17,92
Sala de clases 3	26,88		17,92
Oficina 1	6,62	7,00	0,95

**SEGUNDO PISO**

RECINTO	SUPERFICIE M2	M2/ PERSONA	CARGA OCUPACIONAL
Sala de clases 1	26,88	1,50	17,92
Sala de clases 2	26,88		17,92
Sala de clases 3	26,88		17,92
Oficina 1	6,62	7,00	0,95

### TERCER PISO

RECINTO	SUPERFICIE M2	M2/ PERSONA	CARGA OCUPACIONAL
Sala de clases 1	26,88	1,50	17,92
Sala de clases 2	26,88		17,92
Sala de clases 3	26,88		17,92
Oficina 1	6,62	7,00	0,95

### CUARTO PISO

RECINTO	SUPERFICIE M2	M2/ PERSONA	CARGA OCUPACIONAL
Sala de clases 1	26,88	1,50	17,92
Sala de clases 2	26,88		17,92
Sala de clases 3	26,88		17,92
Oficina 1	6,62	7,00	0,95

---

**RESUMEN EDIFICIO B**



**PERSONAL DOCENTE  
Y NO DOCENTE:**  
4,74



**ESTUDIANTES:**  
266,80

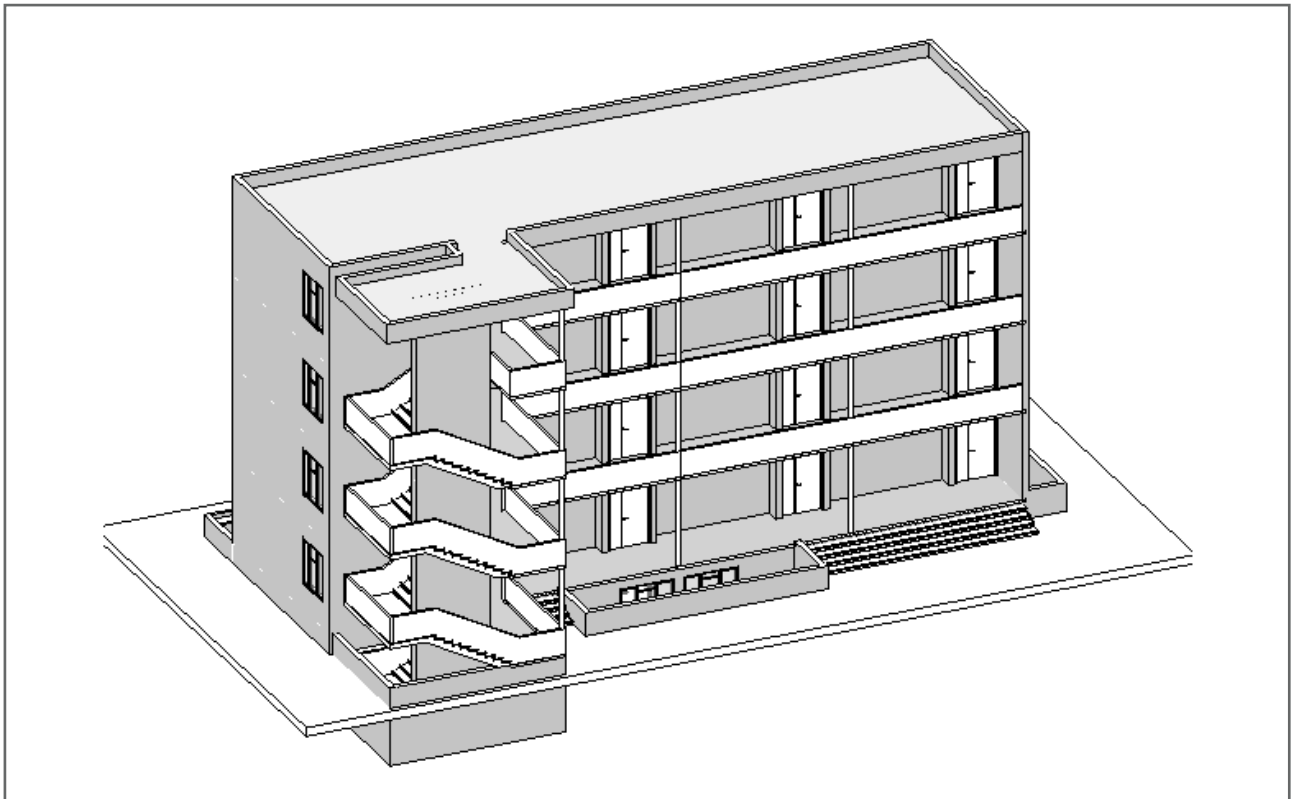



## EDIFICIO A

### PRIMER PISO

RECINTO	SUPERFICIE M2	M2/ PERSONA	CARGA OCUPACIONAL
Sala de clases 1	90,24	1,50	60,16
Sala de clases 2	90,24		60,16
Sala de clases 3	44,51		29,67
Sala de clases 4	44,51		29,67
Sala de clases 5	44,51		29,67
Sala de clases 6	26,61		17,74

### SEGUNDO PISO

RECINTO	SUPERFICIE M2	M2/ PERSONA	CARGA OCUPACIONAL
Sala de clases 1	49,70	1,50	33,13
Sala de clases 2	49,70		33,13
Sala de clases 3	49,70		33,13
Sala de clases 4	49,70		33,13
Sala de clases 5	49,70		33,13
Sala de clases 6	49,70		33,13
Oficina 1	2,33	7,00	1,55
Oficina 2	2,33		1,55
Oficina 3	49,78		33,19

## TERCER PISO

RECINTO	SUPERFICIE M2	M2/ PERSONA	CARGA OCUPACIONAL
Sala de clases 1	49,70	1,50	33,13
Sala de clases 2	49,70		33,13
Sala de clases 3	49,70		33,13
Sala de clases 4	49,70		33,13
Sala de clases 5	49,70		33,13
Sala de clases 6	49,70		33,13
Oficina 1	2,33	7,00	1,55

## CUARTO PISO

RECINTO	SUPERFICIE M2	M2/ PERSONA	CARGA OCUPACIONAL
Sala de clases 1	49,70	1,50	33,13
Sala de clases 2	49,70		33,13
Sala de clases 3	49,70		33,13
Sala de clases 4	49,70		33,13
Sala de clases 5	49,70		33,13
Sala de clases 6	49,70		33,13
Oficina 1	2,33	7,00	1,55

## RESUMEN EDIFICIO A



**PERSONAL DOCENTE  
Y NO DOCENTE:**  
64,02



**ESTUDIANTES:**  
82,48

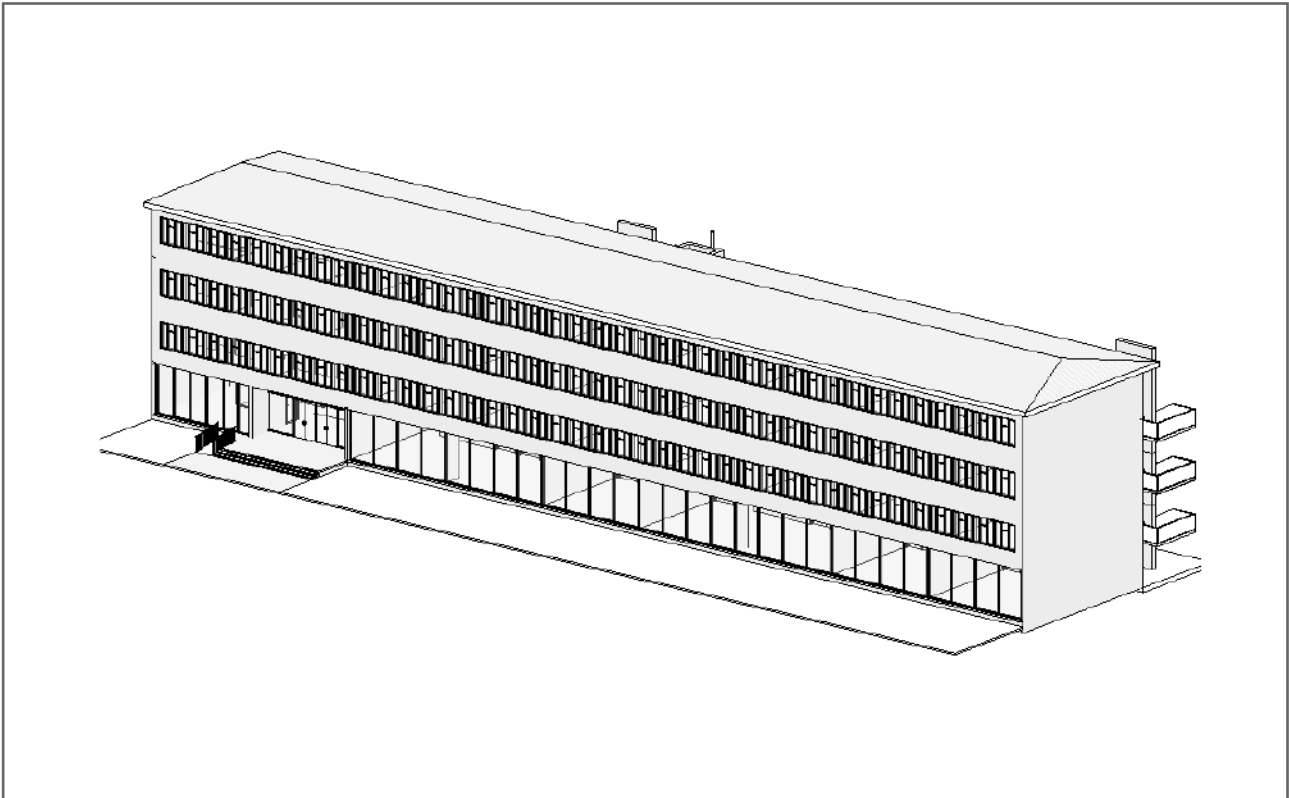

---

## EDIFICIO AUDITORIO

PRIMER PISO			
RECINTO	SUPERFICIE M2	M2/ PERSONA	CARGA OCUPACIONAL
Auditorio	253,26	0,50	506,52

---

## RESUMEN EDIFICIO AUDITORIO



PERSONAL DOCENTE  
Y NO DOCENTE:  
0,00



ESTUDIANTES:  
0,00



OTROS:  
506,52

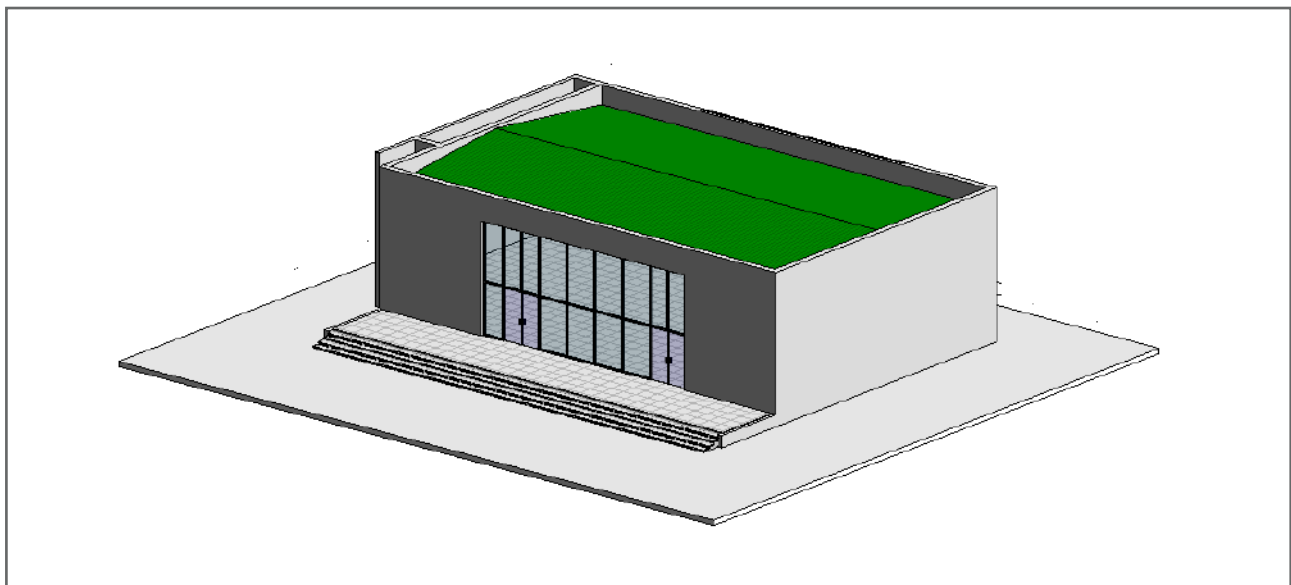

## RESUMEN CARGA OCUPACIONAL

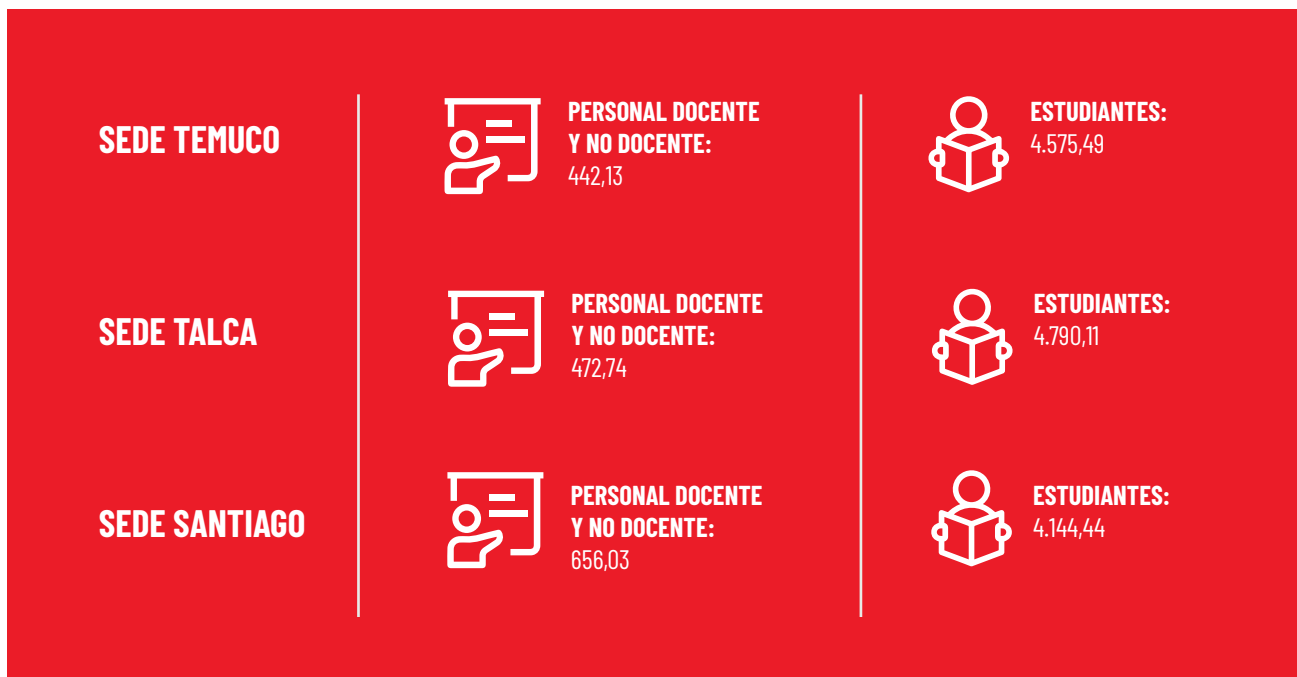

# Líneas de acción

## Infraestructura

Se considera la construcción de nuevos edificios para la docencia y servicios en general, así también el equipamiento necesario y especializado para los nuevos recintos a construir. Se realiza una incorporación de edificios modernos y actualizados según la línea de trabajo que ha mantenido la Universidad Autónoma de Chile en los últimos años.

SEDE TEMUCO					
ACTIVIDAD	M2	MM\$	2023	2024	2025
Habilitación edificio Porvenir (oficinas de administración)	262 m2	\$114	\$114		
Construcción Auditorio Edificio Principal	300 m2	\$600		\$600	
Construcción Edificio H Campus Central	4.174 m2	\$7.000		\$2.500	\$4.500
Diseño y habilitación laboratorios y oficinas administrativas carrera medicina edificio M	3.500 m2	\$4.000			
Campus Botrolhue Canchas deportivas	850 m2	\$1.000			
ACTIVIDAD	2026	2027	2028	2029	2030
Habilitación edificio Porvenir (oficinas de administración)					
Construcción Auditorio Edificio Principal					
Construcción Edificio H Campus Central					
Diseño y habilitación laboratorios y oficinas administrativas carrera medicina edificio M		\$2.000	\$2.000		
Campus Botrolhue Canchas deportivas			\$1.000		



## SEDE TALCA

ACTIVIDAD	M2	MM\$	2023	2024	2025
Construcción Edificio 1 Alameda 2	6.000 m2	\$11.678			\$3.600
Construcción Edificio 2 Alameda 2	1.194 m2	\$2.200			
Construcción Estadía estudiantes Fac. Cs. de la Salud Nuevo hospital de Linares	1.500 m2	\$3.000			
Ampliación laboratorios de periodismo y Taller de arquitectura	400 m2	\$720			
Campus Botrolhue Canchas deportivas	850 m2	\$1.000		\$720	
ACTIVIDAD	2026	2027	2028	2029	2030
Habilitación edificio Porvenir (oficinas de administración)	\$8.078				
Construcción Auditorio Edificio Principal					
Construcción Edificio H Campus Central				\$1.100	\$1.100
Diseño y habilitación laboratorios y oficinas administrativas carrera Medicina Edificio M			\$1.500	\$900	\$600
Campus Botrolhue Canchas deportivas					

## SEDE SANTIAGO

ACTIVIDAD	M2	MM\$	2023	2024	2025
Construcción Edificio Providencia (oficinas administrativas y salas para postgrado)	7.254 m2	\$14.890	\$10.305	\$4.585	
Construcción Edificio El Llano Subercaseaux (Ira etapa)	16.872 m2	\$42.761	\$14.061	\$12.636	\$12.000
Adquisición Edificio Ciudad Empresarial para oficinas administrativas	5.133 m2	\$9.000		\$9.000	
Demoler en etapa 1	-1.000 m2				

ACTIVIDAD	2026	2027	2028	2029	2030
Construcción Edificio Providencia (oficinas administrativas y salas para postgrado)					
Construcción Edificio El Llano Subercaseaux (Ira etapa)	\$1.155	\$2.909			
Adquisición Edificio Ciudad Empresarial para oficinas administrativas					
Demoler en etapa 1					





## MANTENCIÓN

El sistema de mantenimiento considera el reemplazo, ajuste, comprobación y reparación de una infraestructura, equipo y/o instalación de alguna oficina y sala de clase, entre otras, de forma periódica, para que esta puede ser funcional.

Para que exista un buen estado en las infraestructuras, equipos e instalaciones se deben realizar los siguientes procedimientos:

- ▶ Inspeccionar: examinar de forma general la infraestructura, equipo y/o instalación.
- ▶ Limpieza: realizar limpieza de forma general.
- ▶ Renovación: sustituir elementos que se encuentren en mal estado.
- ▶ Mantenimiento: conservar en buen estado todos los elementos de la infraestructura, equipo y/o instalación.

## MANTENCIÓN DE ARTEFACTOS

- ▶ Grupo electrógeno
- ▶ Ascensores
- ▶ Bombas de agua
- ▶ Instalaciones eléctricas
- ▶ Instalaciones sanitarias

MANTENCIÓN DE ARTEFACTOS							
ACTIVIDAD	DIARIO	1 SEM.	1 MES	3 MESES	6 MESES	1 AÑO	OBSERVACIÓN
Ascensores			Mantenimiento				Salvo eventualidades
Bombas agua potable			Inspección		Mantenimiento		Salvo eventualidades
Instalaciones eléctricas		Inspección			Mantenimiento		Salvo eventualidades
Grupo electrógeno		Inspección				Mantenimiento	Salvo eventualidades
Instalaciones sanitarias	Limpieza				Mantenimiento	Renovar	Salvo eventualidades
Calderas					Mantenimiento	Mantenimiento	Salvo eventualidades
Aire Acondicionado	Limpieza					Mantenimiento	Salvo eventualidades
Extintores		Inspección				Mantenimiento	Salvo eventualidades
Infraestructura de Servidores					Mantenimiento		Salvo eventualidades
Limpieza de estanques de agua potable			Limpieza			Mantenimiento	Salvo eventualidades
Estanques de aguas servidas					Limpieza	Mantenimiento	Salvo eventualidades

## MANTENCIÓN DE EDIFICACIÓN

- ▶ Muros interiores
- ▶ Muros exteriores
- ▶ Pisos interiores
- ▶ Cielos
- ▶ Puertas y ventanas
- ▶ Cubierta
- ▶ Control de Plagas y sanitización
- ▶ Fumigación

### MANTENCIÓN DE EDIFICACIÓN

ACTIVIDAD	DIARIO	1 SEM.	1 MES	3 MESES	6 MESES	1 AÑO	2 AÑOS
<b>Paredes interiores</b>					Inspección/ limpieza		Renovar
<b>Pisos interiores</b>		Limpieza			Inspección/ limpieza		Renovar
<b>Muros exteriores</b>					Inspección	Limpieza/ renovar	Renovar
<b>Cielos</b>					Inspección	Revisión	Renovar
<b>Puertas y ventanas</b>		Limpieza		Inspección/ renovar	Limpieza profunda		
<b>Cubierta</b>				Inspección/ limpieza		Renovar	
<b>Control de plagas, Sanitización</b>		Limpieza	Renovar				
<b>Fumigación</b>		Limpieza			Renovar		



UNIVERSIDAD  
AUTÓNOMA  
DE CHILE

MÁS UNIVERSIDAD

# **ANEXO**

**Capacidades  
Mantenimiento  
Crecimiento  
2023 a 2030**